



Estado de Mato Grosso do Sul Atos Oficiais da Prefeitura Municipal de Alcinópolis



EXTRATO DO CONTRATO Nº 64/2014

PROCESSO ADMINISTRATIVO Nº 22/2014

CONVITE Nº 01/2014

CONTRATANTE: MUNICÍPIO DE ALCINÓPOLIS – MS

CONTRATADA: ESAKI ENGENHARIA LTDA – ME

Objeto: A prestação de serviços de desenvolvimento de projetos complementares (estrutural – instalações elétricas – drenagem – hidro sanitárias – terraplenagem – PPCIP – Planilha Orçamentária) de 01 (um) ginásio poliesportivo com uma área construída de 2.099,00m², nesta

cidade de Alcinópolis-MS, em atendimento a solicitação da Secretaria Municipal de Educação, Cultura e Desporto, consoante às especificações deste CONTRATO, o CONVITE e seus ANEXOS quais sejam.

Prazo de Vigência: 27/03/2014 a 31/12/2014.

Valor estimado: R\$ 29.465,00 (vinte e nove mil, quatrocentos e sessenta e cinco reais).

Dotação Orçamentária:

40 – SECRETARIA MUNICIPAL DE EDUCAÇÃO, CULTURA E DESPORTO.

40.101 – SECRETARIA MUNICIPAL DE EDUCAÇÃO, CULTURA E DESPORTO.

12.365.0308-2.013 – COM. AMPL. E REF. DO ESTÁDIO MUNICIPAL E ÁREAS DE LAZER.

4.4.90.51-100000 – OBRAS E INSTALAÇÕES

FORO: Comarca de Coxim – MS.

Data da assinatura: 27.03.2014.

Assinam: ILDOMAR CARNEIRO FERNANDES e ESAKI ENGENHARIA LTDA – ME.

Alcinópolis/MS, 27 de março de 2014.

(a.) ILDOMAR CARNEIRO FERNANDES
Prefeito Municipal



Estado de Mato Grosso do Sul Câmara Municipal de Alcinópolis Atos Oficiais do Poder Legislativo

AVISO DE LICITAÇÃO

COMISSÃO PERMANENTE DE LICITAÇÃO

TOMADA DE PREÇO N.º 001/2014

PROCESSO ADMINISTRATIVO N.º 02/2014

A CÂMARA MUNICIPAL DE ALCINÓPOLIS – MS, através da junta de Licitação, torna público que às 09:00 horas do dia 23 de Abril de 2.014, na sala de reuniões, localizada na sede da Câmara Municipal de Alcinópolis, sito à Avenida Averaldo Fernandes Barbosa, n.º 1241 – Centro – Alcinópolis – MS, a Comissão Permanente de Licitação, estará recebendo para exames de julgamento, os envelopes Propostas relativo à Tomada de Preço acima mencionada, objetivando Contratação de empresa para termino de obra da Nova Sede da Câmara Municipal de Alcinópolis na alteração dos quantitativos e Inclusão de novos Itens, pelo período de 1 Mês, conforme planilha orçamentária e cronograma físico financeiro anexo.

Alcinópolis – MS, 28 de Março de 2.014.

(a.) Datieli Inácio de Brito
Presidente CPL



Estado de Mato Grosso do Sul Prefeitura Municipal de Alcinópolis Atos Oficiais do Poder Executivo

ALCINÓPOLIS - Executivo
PREFEITURA MUNICIPAL DE ALCINÓPOLIS -
Relatório Resumido de Execução Orçamentária
Balancço Orçamentário
Orçamento Fiscal e da Seguridade Social
Janeiro até Fevereiro - 1º Bimestre/2014

LRF, Art. 52, Inciso I, alíneas "a" e "o" do Inciso II e §1º - Anexo 1

28/03/2014

Nr.	G1 - RECEITAS	Previsão Inicial	Previsão Atualizada (a)	Receitas Realizadas			Saldo (e - c)
				No Bimestre (b)	% (b/a)	Não o Bimestre (c)	
1	RECEITAS (EXCETO INTRA ORÇAMENTARIAS) (U)	20.842.000,00	20.840.000,00	4.344.597,52	16,57	4.344.597,52	21.390.002,00
2	RECEITAS CORRENTES	24.855.000,00	24.950.000,00	4.344.694,17	19,81	4.344.694,17	20.579.215,83
3	RECEITA TRIBUTÁRIA	1.437.600,00	1.437.600,00	413.770,00	28,79	413.770,00	1.023.830,00
4	Impostos	1.386.100,00	1.386.100,00	389.450,47	28,17	389.450,47	996.649,53
5	IPFU	160.000,00	160.000,00	285,11	0,18	285,11	159.714,89
6	ITBI	323.100,00	323.100,00	316.060,91	80,34	316.060,91	206.430,09
7	ISS	252.000,00	252.000,00	45.783,51	18,17	45.783,51	206.216,49
8	Outras Impostas	460.000,00	460.000,00	35.712,94	7,94	35.712,94	414.287,06
9	Taxas	52.500,00	52.500,00	15.225,56	29,19	15.225,56	37.174,44
10	Contribuição de Melhoria	0,00	0,00	0,00	0,00	0,00	0,00
11	RECEITA DE CONTRIBUIÇÕES	0,00	0,00	0,00	0,00	0,00	0,00
12	Contribuições Sociais	0,00	0,00	0,00	0,00	0,00	0,00
13	Contribuição de Intervenção no Domínio Econômico - CIDE	0,00	0,00	0,00	0,00	0,00	0,00
14	Contribuição de Iluminação Pública	0,00	0,00	0,00	0,00	0,00	0,00
15	RECEITA PATRIMONIAL	177.100,00	177.100,00	53.261,19	29,46	53.261,19	123.838,81
16	Recursos Patrimoniais	152.200,00	152.200,00	3.020,00	2,41	3.020,00	1.200,00
17	Recursos de Valores Mobiliários	166.900,00	166.900,00	47.261,19	28,34	47.261,19	119.638,81
18	Recursos de Concessões e Permissões	0,00	0,00	0,00	0,00	0,00	0,00
19	Compensações Financeiras	0,00	0,00	0,00	0,00	0,00	0,00
20	Recursos Decorrentes de Direito de Expropriação de Bens Públicos em Áreas de Domínio Público	0,00	0,00	0,00	0,00	0,00	0,00
21	Recursos da Cessão de Direito	0,00	0,00	0,00	0,00	0,00	0,00
22	Outros Recursos Patrimoniais	0,00	0,00	0,00	0,00	0,00	0,00
23	RECEITA AGRICOLA	0,00	0,00	0,00	0,00	0,00	0,00
24	Recursos de Produção Vegetal	0,00	0,00	0,00	0,00	0,00	0,00
25	Recursos de Produção Animal e Derivados	0,00	0,00	0,00	0,00	0,00	0,00
26	Outros Recursos Agropecuários	0,00	0,00	0,00	0,00	0,00	0,00
27	RECEITA INDUSTRIAL	0,00	0,00	0,00	0,00	0,00	0,00
28	Recursos de Indústria Extrativa Mineral	0,00	0,00	0,00	0,00	0,00	0,00
29	Recursos de Indústria de Transformação	0,00	0,00	0,00	0,00	0,00	0,00
30	Recursos de Indústria de Construção	0,00	0,00	0,00	0,00	0,00	0,00
31	Outros Recursos Industriais	0,00	0,00	0,00	0,00	0,00	0,00
32	RECEITA DE SERVIÇOS	9.000,00	9.000,00	1.057,88	11,75	1.057,88	7.942,12
33	TRANSFERÊNCIAS CORRENTES	23.137.800,00	23.137.800,00	4.453.107,28	19,25	4.453.107,28	18.684.692,72
34	Transferências Intergovernamentais	23.035.800,00	23.035.800,00	4.453.107,28	19,33	4.453.107,28	18.582.692,72
35	Transferências de Instituições Privadas	0,00	0,00	0,00	0,00	0,00	0,00
36	Transferências do Exterior	0,00	0,00	0,00	0,00	0,00	0,00
37	Transferências de Pessoas	1.000,00	1.000,00	0,00	0,00	0,00	1.000,00
38	Transferências de Contribuições	100.000,00	100.000,00	0,00	0,00	0,00	100.000,00
39	Transferências para o Combate à Fome	0,00	0,00	0,00	0,00	0,00	0,00
40	OUTRAS RECEITAS CORRENTES	193.500,00	193.500,00	28.446,77	14,69	28.446,77	165.053,23
41	Multas e Juros de Mora	81.000,00	81.000,00	3.935,88	4,81	3.935,88	77.064,12
42	Indenizações e Restituições	5.500,00	5.500,00	3.241,47	58,92	3.241,47	2.258,53
43	Recursos de Outras Fontes	60.000,00	60.000,00	15.265,56	25,44	15.265,56	44.734,44
44	Recursos Decorrentes de Aposent. Periódicas para Amortização de Dívidas Anteriores do RPPS	0,00	0,00	0,00	0,00	0,00	0,00
45	Recursos Corrente Diversos	30.000,00	30.000,00	4.803,87	16,01	4.803,87	25.196,13
46	RECEITAS DE CAPITAL	4.885.000,00	4.885.000,00	313,71	0,11	313,71	4.571.286,29
47	OPERAÇÕES DE CRÉDITO	200.000,00	200.000,00	0,00	0,00	0,00	200.000,00
48	Operações de Crédito Internas	200.000,00	200.000,00	0,00	0,00	0,00	200.000,00
49	Operações de Crédito Externas	0,00	0,00	0,00	0,00	0,00	0,00

**DROGAS!
TÔ FORA.**

DROGAS

A droga só enriquece quem a vende!
Empobrece quem a usa!
E aniquila quem se vicia!

JORNAL DE COSTA RICA

JORNAL CORREIO DE COSTA RICA LTDA.
Diretor Presidente/Redator-Chefe:
ANTÔNIO SILVESTRE DE CASTRO
Diretor Responsável:
DUPRE GARCIA COELHO
Diretor de Composição e Diagramação:
SILVESTRE DE CASTRO
Revisão:
NELI JUSTINA PEREIRA
CNPJ (IMP): 08.983.478/0001-89
INSC. MUNICIPAL: 450.691-9
REGISTRO NA JUCEMS: 5400232278
Redação e Administração:
AV. JOSÉ FERREIRA DA COSTA, 90
CX. POSTAL, 13 - CEP: 79558-000
COSTA RICA - MATO GROSSO DO SUL
E-mail: impressaooficial@terra.com.br
Fone Geral: (0xx67) 3247-1938
Planta Diário: (0xx67) 3247-2388
Celular: (0xx67) 8131-9893
Exemplar do dia: R\$ 1,25
Nº atrasado: R\$ 2,00
ESTE JORNAL É RESPONSÁVEL PELO EDITORIAL.

DEMAIS MATERIAS SÃO DE RESPONSABILIDADE DE SEUS AUTORES.
Impresso nas oficinas da LAYOUTGRÁFICA - JALLES (SP) - Fone: (0xx11) 3621-3556
Filial de ABRAJORI - Associação Brasileira dos Jornais do Interior.
CNJI - Cadastro Nacional de Jornais do Interior.
Periodicidade verificada em Brasília (DF) - Registro nº 00047.
Nosso representante com exclusividade para todo o Brasil:
TÁBULA VEÍCULOS DE COMUNICAÇÃO S/C LTDA.
SÃO PAULO - Rua Conceição de Monte Alegre, 448 - Casa 1 - Brooklin Novo - SÃO PAULO (SP).
CEP: 04563-690
Fone/PABX: (0xx11) 5507-5599
FUNDADO EM 01 DE DEZEMBRO DE 1984.

DIGA NÃO ÀS DROGAS.

45	5.1. Transferências ao Setor Educação	120.000,00	120.000,00	8.910,24	8.910,24	8,26
46	5.2. Transferências Diretas - FUNDEB	120.000,00	120.000,00	0,00	0,00	0,00
47	5.3. Transferências Diretas - PNATE	0,00	0,00	0,00	0,00	0,00
48	5.4 - Transferências Diretas - PNATE	0,00	0,00	0,00	0,00	0,00
49	5.5. Outras Transferências do FUNDE	0,00	0,00	0,00	0,00	0,00
50	5.6. Aplicação Financeira dos Recursos do FUNDE	0,00	0,00	0,00	0,00	0,00
51	6- RECEITA DE TRANSFERÊNCIAS DE CONVÊNIO	600.000,00	600.000,00	0,00	0,00	0,00
52	6.1. Transferências de Convênios	600.000,00	600.000,00	0,00	0,00	0,00
53	6.2. Aplicação Financeira dos Recursos de Convênios	0,00	0,00	0,00	0,00	0,00
54	7- RECEITA DE OPERAÇÕES DE CRÉDITO	200.000,00	200.000,00	0,00	0,00	0,00
55	8- OUTRAS RECEITAS PARA FINANCIAMENTO DO ENSINO	0,00	0,00	0,00	0,00	0,00
56	9- TOTAL DAS RECEITAS ADICIONAIS PARA FINANCIAMENTO DO ENSINO (4 + 5 + 6 + 7 + 8)	1.040.000,00	1.040.000,00	8.910,24	8.910,24	0,85

FUNDEB

Nr.	G3 - RECEITAS DO FUNDEB	Previsão Inicial	Previsão Atualizada (a)	Receitas Realizadas		
				No Bimestre	Até o Bimestre (b)	% (c) = (b / a) * 100
57	10- RECEITAS DESTINADAS AO FUNDEB	4.515.600,00	4.515.600,00	877.455,28	877.455,28	19,44
58	10.1- Cota-Parte FPM Destinada ao FUNDEB - (25% de 2.171)	1.320.000,00	1.320.000,00	272.053,14	272.053,14	20,61
59	10.2- Cota-Parte ICMS Destinada ao FUNDEB - (20% de 2,2)	3.000.000,00	3.000.000,00	581.892,55	581.892,55	19,72
60	10.3- ICMS Desonerado Destinado ao FUNDEB - (20% de 2,3)	12.800,00	12.800,00	596,98	596,98	4,66
61	10.4- Cota-Parte IPTU Desonerado Destinado ao FUNDEB - (20% de 2,4)	31.000,00	31.000,00	4.474,96	4.474,96	14,44
62	10.5- Cota-Parte ITR ou ITR Armazenado Destinado ao FUNDEB - (20% de (1,5 + 2,5))	112.000,00	112.000,00	11.108,86	11.108,86	9,92
63	10.6- Cota-Parte IPVA Destinada ao FUNDEB - (20% de 2,6)	40.000,00	40.000,00	26.094,01	26.094,01	65,24
64	11- RECEITAS RECEBIDAS DO FUNDEB	2.112.000,00	2.112.000,00	396.447,61	396.447,61	18,77
65	11.1- Transferências de Recursos do FUNDEB	2.112.000,00	2.112.000,00	396.531,16	396.531,16	18,78
66	11.2- Cancelamentos de União ao FUNDEB	0,00	0,00	0,00	0,00	0,00
67	11.3- Receita de Aplicação Financeira dos Recursos do FUNDEB	12.000,00	12.000,00	1.916,45	1.916,45	15,97
68	12- RESULTADO LÍQUIDO DAS TRANSFERÊNCIAS DO FUNDEB (11.1 - 10)	-2.415.600,00	-2.415.600,00	-480.874,12	-480.874,12	19,91

Nr.	G4 - RESULTADO LÍQUIDO DA TRANSFERÊNCIA DO FUNDEB	Valor
69	BE RESULTADO LÍQUIDO DA TRANSFERÊNCIA (12) > 0 = ACRÉSCIMO RESULTANTE DAS TRANSFERÊNCIAS DO FUNDEB	0,00
70	DE RESULTADO LÍQUIDO DA TRANSFERÊNCIA (12) < 0 = DECRÉSCIMO RESULTANTE DAS TRANSFERÊNCIAS DO FUNDEB	0,00

Nr.	G5 - DESPESAS DO FUNDEB	Dotação Inicial	Dotação Atualizada (d)	Despesas Liquidadas		
				No Bimestre	Até o Bimestre (e)	% (f) = (e / d) * 100
71	13- PAGAMENTO DOS PROFESSORES DO MAGISTÉRIO	1.699.400,00	1.721.428,02	148.568,97	148.568,97	8,63
72	13.1- Com Educação Infantil	665.400,00	665.400,00	6.300,45	6.300,45	1,40
73	13.2- Com Ensino Fundamental	1.034.000,00	1.056.028,02	139.200,52	139.200,52	13,18
74	14- OUTRAS DESPESAS	413.600,00	413.600,00	450,00	450,00	0,11
75	14.1- Com Educação Infantil	127.800,00	127.500,00	50,00	50,00	0,24
76	14.2- Com Ensino Fundamental	285.800,00	286.100,00	400,00	400,00	0,14
77	15- TOTAL DAS DESPESAS DO FUNDEB (13 + 14)	2.113.000,00	2.144.028,02	148.958,97	148.958,97	6,85

Nr.	G6 - DEDUÇÕES PARA FINS DE LIMITE DO FUNDEB	Valor
78	16- RESTOS A PAGAR INSCRITOS NO EXERCÍCIO SEM DISPONIBILIDADE FINANCEIRA DE RECURSOS DO FUNDEB	0,00
79	16.1 - FUNDEB 60%	0,00
80	16.2 - FUNDEB 40%	0,00
81	17- DESPESAS CUSTEADAS COM O SUPERÁVIT FINANCEIRO DO EXERCÍCIO ANTERIOR DO FUNDEB	0,00
82	17.1 - FUNDEB 60%	0,00
83	17.2 - FUNDEB 40%	0,00
84	18- TOTAL DAS DEDUÇÕES CONSIDERADAS PARA FINS DE LIMITE DO FUNDEB (16 + 17)	0,00

Nr.	G7 - INDICADORES DO FUNDEB	Valor
85	19- TOTAL DAS DESPESAS DO FUNDEB PARA FINS DE LIMITE (15 - 18)	37,27
86	19.1 - Mínimo de 60% do FUNDEB na Remuneração do Magistério ***1 (19 - (16.1 + 17.1)) / (15) * 100 %	0,00

87	19.2 - Máximo de 40% em Despesas com MDE que não Remuneração do Magistério (14 - (16.2 + 17.2)) / (15) * 100 %	0,00
88	19.3 - Máximo de 5% não Aplicado no Exercício (100 - (19.1 + 19.2)) %	0,00

Nr.	G8 - CONTROLE DA UTILIZAÇÃO DE RECURSOS NO EXERCÍCIO SUBSEQUENTE	Valor
89	20- RECURSOS RECEBIDOS DO FUNDEB EM 2013 QUE NÃO FORAM UTILIZADOS	31.028,02
90	21- DESPESAS CUSTEADAS COM O SALDO DO ITEM 20 ATÉ O 1º TRIMESTRE DE 2014 ***2	0,00

MANUTENÇÃO E DESENVOLVIMENTO DO ENSINO - DESPESAS CUSTEADAS COM A RECEITA RESULTANTE DE IMPOSTOS E RECURSOS DO FUNDEB

Nr.	G9 - RECEITAS COM AÇÕES TÍPICAS DE MANUTENÇÃO E DESENVOLVIMENTO DO ENSINO	Previsão Inicial	Previsão Atualizada (a)	Receitas Realizadas		
91	22- IMPOSTOS E TRANSFERÊNCIAS DESTINADAS A MDE (25% de 3) ***3	6.025.775,00	6.025.775,00	1.200.841,72	1.200.841,72	19,93

Nr.	G10 - DESPESAS COM AÇÕES TÍPICAS DE MANUTENÇÃO E DESENVOLVIMENTO DO ENSINO	Dotação Inicial	Dotação Atualizada (d)	Despesas Liquidadas		
				No Bimestre	Até o Bimestre (e)	% (f) = (e / d) * 100
92	23- EDUCAÇÃO INFANTIL	1.844.200,00	1.911.617,90	140.858,73	140.858,73	7,37
93	23.1 - Com Educação Infantil	1.444.200,00	1.511.617,90	140.858,73	140.858,73	9,97
94	23.1.1 - Despesas Custeadas com Recursos do FUNDEB	790.000,00	790.000,00	9.350,45	9.350,45	1,18
95	23.1.2- Despesas Custeadas com Outros Recursos de Impostos	650.000,00	721.617,90	131.508,28	131.508,28	11,76
96	23.2 - Pré-escola	0,00	0,00	0,00	0,00	0,00
97	23.2.1- Despesas Custeadas com Recursos do FUNDEB	0,00	0,00	0,00	0,00	0,00
98	23.2.2- Despesas Custeadas com Outros Recursos de Impostos	0,00	0,00	0,00	0,00	0,00
99	24- ENSINO FUNDAMENTAL	4.625.800,00	4.434.252,02	402.591,96	402.591,96	8,90
100	24.1- Despesas Custeadas com Recursos do FUNDEB	1.300.100,00	1.341.128,02	139.608,52	139.608,52	10,33
101	24.2- Despesas Custeadas com Outros Recursos de Impostos	3.305.700,00	3.083.124,00	262.983,44	262.983,44	8,53
102	25- ENSINO MÉDIO	0,00	0,00	0,00	0,00	0,00
103	26- ENSINO SUPERIOR	125.000,00	125.000,00	26.512,61	26.512,61	21,61
104	27- ENSINO PROFISSIONAL NÃO INTEGRADO AO ENSINO REGULAR	0,00	0,00	0,00	0,00	0,00
105	28- OUTRAS	354.000,00	372.600,00	56.438,08	56.438,08	14,87
106	29- TOTAL DAS DESPESAS COM AÇÕES TÍPICAS DE MDE (23 + 24 + 25 + 26 + 27 + 28)	6.759.300,00	6.650.470,02	628.400,93	628.400,93	9,45

Nr.	G11 - DEDUÇÕES CONSIDERADAS PARA FINS DE LIMITE CONSTITUCIONAL	Valor
107	30- RESULTADO LÍQUIDO DAS TRANSFERÊNCIAS DO FUNDEB = (12)	- 480.874,12
108	31- DESPESAS CUSTEADAS COM A COMPENSAÇÃO DO FUNDEB NO EXERCÍCIO	0,00
109	32- RECEITA DE APLICAÇÃO FINANCEIRA DOS RECURSOS DO FUNDEB ATÉ O BIMESTRE = (9) *3	1.016,45
110	33- DESPESAS CUSTEADAS COM O SUPERÁVIT FINANCEIRO DO EXERCÍCIO ANTERIOR DO FUNDEB	0,00
111	34- DESPESAS CUSTEADAS COM O SUPERÁVIT FINANCEIRO DO EXERCÍCIO ANTERIOR DE OUTROS RECURSOS DE IMPOSTOS	0,00
112	35- RESTOS A PAGAR INSCRITOS NO EXERCÍCIO SEM DISPONIBILIDADE FINANCEIRA DE RECURSOS DE IMPOSTOS VINCULADOS AO ENSINO ***4	0,00
113	36- CANCELAMENTO NO EXERCÍCIO, DE RESTOS A PAGAR INSCRITOS COM DISPONIBILIDADE FINANCEIRA DE RECURSOS DE IMPOSTOS VINCULADOS AO ENSINO = (46) *3	0,00
114	37- TOTAL DAS DEDUÇÕES CONSIDERADAS PARA FINS DE LIMITE CONSTITUCIONAL (30 + 31 + 32 + 33 + 34 + 35 + 36)	- 479.857,67
115	38- TOTAL DAS RECEITAS PARA FINS DE LIMITE (22) + 21) - (27)	1.022.807,98
116	39- MÍNIMO DE 25% DAS RECEITAS RESULTANTES DE IMPOSTOS EM MDE ((38) / (3) * 100) % ***5	21,29

OUTRAS INFORMAÇÕES PARA CONTROLE FINANCEIRO

Nr.	G12 - OUTRAS DESPESAS CUSTEADAS COM RECEITAS ADICIONAIS PARA FINANCIAMENTO DO ENSINO	Dotação Inicial	Dotação Atualizada (d)	Despesas Liquidadas		
117	40- DESPESAS CUSTEADAS COM A APLICAÇÃO FINANCEIRA DE OUTROS RECURSOS DE IMPOSTOS VINCULADOS AO ENSINO	2.000,00	2.000,00	0,00	0,00	0,00
118	41- DESPESAS CUSTEADAS COM A CONTRIBUIÇÃO SOCIAL DO SALÁRIO EDUCAÇÃO	120.000,00	120.000,00	26.505,65	26.505,65	22,08
119	42- DESPESAS CUSTEADAS COM OPERAÇÕES DE CRÉDITO	200.000,00	200.000,00	0,00	0,00	0,00
120	43- DESPESAS CUSTEADAS COM OUTRAS RECEITAS PARA FINANCIAMENTO DO ENSINO	157.800,00	162.000,00	6.928,10	6.928,10	3,11
121	44- TOTAL DAS OUTRAS DESPESAS CUSTEADAS COM RECEITAS ADICIONAIS PARA FINANCIAMENTO DO ENSINO (40 + 41 + 42 + 43)	479.800,00	506.000,00	32.433,65	32.433,65	8,26
122	45- TOTAL GERAL DAS DESPESAS COM MDE (29 + 44)	479.800,00	506.000,00	32.433,65	32.433,65	8,28

Nr.	G13 - RESTOS A PAGAR INSCRITOS COM DISPONIBILIDADE FINANCEIRA DE REC. DE IMP. VINCULADO AO ENSINO	Saldo Até o Bimestre	Cancelado em 2014 (g)
123	45- RESTOS A PAGAR DE DESPESAS COM MDE	0,00	0,00
124	46.1 - Execução com Recursos de Impostos Vinculados ao Ensino	0,00	0,00
125	46.2 - Execução com Recursos do FUNDEB	0,00	0,00

Nr.	G14 - FLUXO FINANCEIRO DOS RECURSOS DO FUNDEB	Valor Fundeb
126	47- SALDO FINANCEIRO EM 31 DE DEZEMBRO DE 2013	31.029,02
127	48- (+) INGRESSO DE RECURSOS ATÉ O BIMESTRE	416.226,28
128	49- (-) PAGAMENTOS EFETUADOS ATÉ O BIMESTRE	148.955,97
129	49.1 - Oramento do Exercício	148.955,97
130	49.2 - Restos a Pagar	0,00
131	50- (+) RECEITA DE APLICAÇÃO FINANCEIRA DOS RECURSOS ATÉ O BIMESTRE	1.916,45
132	51- (-) SALDO FINANCEIRO NO EXERCÍCIO ATUAL	284.995,33

FONTE: Sistema «Nome», Unidade Responsável «Nome», Data da emissão «dd/mm/aaaa» e hora da emissão «hh:h e mm»
 **1 - Linhas mínimas anuais e serem cumpridas no encerramento do exercício.
 **2 Art. 21, § 2º, Lei 11.842/2007: Até 5% dos recursos recebidos à conta dos Fundos, inclusive relativos à complementação da União recebidos nos termos do §1º do art. 6º desta Lei, poderão ser utilizados no 1º trimestre do exercício imediatamente subsequente, mediante abertura de crédito adicional.
 **3 - Caput do art. 212 da CF/1988
 **4 - Os valores referentes à parcela dos Restos a Pagar inscritos sem disponibilidade financeira vinculada à educação deverão ser informados somente no RREO do último bimestre do exercício.
 **5 - Linhas mínimas anuais e serem cumpridas no encerramento do exercício, no âmbito da atuação prioritária, conforme LDB, art. 11, V.
 Texto abaixo válido somente para 6º Bimestre:
 Nota: Durante o exercício, somente as despesas liquidadas são consideradas executadas. No encerramento do exercício, as despesas não liquidadas inscritas em restos a pagar não processados são também consideradas executadas.
 Dadas formas, para maior transparência, as despesas executadas em crédito suplementar em:
 a) Despesas liquidadas, consideradas aquelas em que houve a entrega do material ou serviço, nos termos do art. 63 da Lei 4.320/64;
 b) Despesas empenhadas mas não liquidadas, inscritas em Restos a Pagar não processados, consideradas liquidadas no encerramento do exercício, por força do art.35, inciso II da Lei 4.320/64.

ALCINOPOLIS - Executivo
 PREFEITURA MUNICIPAL DE ALCINOPOLIS -
 RELATÓRIO RESUMIDO DA EXECUÇÃO ORÇAMENTÁRIA
 DEMONSTRATIVO DAS RECEITAS E DESPESAS COM AÇÕES E SERVIÇOS PÚBLICOS DE SAÚDE
 ORÇAMENTOS FISCAL E DA SEGURIDADE SOCIAL
 Janeiro até Fevereiro - 1º Bimestre/2014

RREO - ANEXO 12 (LC 141/2012, art. 35)

28/03/2014

Nr.	G1 - RECEITAS PARA APLURAÇÃO DA APLICAÇÃO EM AÇÕES E SERVIÇOS PÚBLICOS DE SAÚDE	Previsão Inicial	Previsão Atualizada (a)	Receitas Realizadas	
				Até o Bimestre (b)	% (b/a) x 100
1	RECEITA DE IMPOSTOS LÍQUIDA (I)	1.995.100,00	1.995.100,00	416.226,40	20,86
2	Imposto Predial e Territorial Urbano - IPTU	160.000,00	160.000,00	285,11	0,18
3	Imposto sobre Transmissão de Bens Imóveis - ITBI	523.100,00	523.100,00	216.889,91	41,46
4	Imposto sobre Serviços de Qualquer Natureza - ISS	252.000,00	252.000,00	45.789,91	18,17
5	Imposto de Renda Retido na Fonte - IRRF	450.000,00	450.000,00	35.712,44	7,94
6	Imposto Territorial Rural - ITR	0,00	0,00	0,00	0,00
7	Multas, Juros de Mora e Outros Encargos dos Impostos	0,00	0,00	0,00	0,00
8	Dívidas Alheas dos Impostos	80.000,00	80.000,00	16.386,56	20,48
9	Multas, Juros de Mora e Outros Encargos das Dívidas Alheas	30.000,00	30.000,00	2.436,38	8,12
10	RECEITA DE TRANSFERÊNCIAS CONSTITUCIONAIS E LEGAIS (II)	22.973.300,00	22.973.300,00	4.397.027,77	19,14
11	Cota-Parte do FPM	6.900.000,00	6.900.000,00	1.454.675,24	21,08
12	Cota-Parte do ITR	560.000,00	560.000,00	55.544,45	9,92
13	Cota-Parte do IPVA	200.000,00	200.000,00	130.470,09	65,24
14	Cota-Parte do ICMS	15.000.000,00	15.000.000,00	2.704.177,98	18,03
15	Cota-Parte do IPI-Exportação	155.000,00	155.000,00	22.379,03	14,44
16	Contribuições, Finescamtos, Proventos de Impostos e Transf. Constitucionais	0,00	0,00	0,00	0,00
17	Discriminação: ICMS (LC 87/96)	63.000,00	63.000,00	9.884,38	15,85
18	Outras	0,00	0,00	0,00	0,00
19	TOTAL DAS RECEITAS PARA APLURAÇÃO DA APLICAÇÃO EM AÇÕES E SERVIÇOS PÚBLICOS DE SAÚDE (II) = I + II	24.063.100,00	24.063.100,00	4.893.302,57	20,34

Nr.	G2 - RECEITAS ADICIONAIS PARA FINANCIAMENTO DA SAÚDE	Previsão Inicial	Previsão Atualizada (c)	Receitas Realizadas	
				Até o Bimestre (d)	% (d/c) x 100
20	TRANSFERÊNCIA DE RECURSOS DO SISTEMA ÚNICO DE SAÚDE-SUS	901.900,00	901.900,00	87.753,13	9,73
21	Provenientes da União	901.900,00	901.900,00	84.348,49	9,35
22	Provenientes dos Estados	64.000,00	64.000,00	9.842,12	15,37
23	Provenientes de Outros Municípios	0,00	0,00	0,00	0,00
24	Outras Receitas do SUS	38.500,00	38.500,00	13.772,52	35,73
25	TRANSFERÊNCIAS VOLUNTARIAS	0,00	0,00	0,00	0,00
26	RECEITAS DE OPERAÇÕES DE CRÉDITO VINCULADAS À SAÚDE	0,00	0,00	0,00	0,00
27	OUTRAS RECEITAS PARA FINANCIAMENTO DA SAÚDE	0,00	0,00	0,00	0,00
28	TOTAL RECEITAS ADICIONAIS PARA FINANCIAMENTO DA SAÚDE	938.400,00	938.400,00	101.835,65	10,75

Nr.	G3 - DESPESAS COM SAÚDE (POR GRUPO DE NATUREZA DA DESPESA)	Dotação Inicial	Dotação Atualizada	Despesas Empenhadas		Despesas Liquidadas	
				Até o Bimestre (f)	% (f / g) x 100	Até o Bimestre (g)	% (g / e) x 100
29	DESPESAS CORRENTES	4.512.355,00	4.056.863,00	1.191.814,13	29,63	758.342,37	16,46
30	PESSOAL E ENCARGOS SOCIAIS	2.928.628,00	2.945.128,00	720.427,87	24,46	672.121,24	22,83
31	JUROS E ENCARGOS DA DÍVIDA	0,00	0,00	0,00	0,00	0,00	0,00
32	OUTRAS DESPESAS CORRENTES	1.583.727,00	1.689.735,00	461.386,26	27,28	186.221,13	11,21
33	DESPESAS DE CAPITAL	845.500,00	787.600,00	8.245,00	1,05	7.907,00	1,04
34	INVESTIMENTOS	845.500,00	787.600,00	8.245,00	1,05	7.907,00	1,04
35	INVESTIMENTOS FINANCEIRAS	0,00	0,00	0,00	0,00	0,00	0,00
36	AMORTIZAÇÃO DA DÍVIDA	0,00	0,00	0,00	0,00	0,00	0,00
37	TOTAL DAS DESPESAS COM SAÚDE (IV)	5.362.855,00	5.362.855,00	1.199.959,63	22,19	766.253,37	14,29

Nr.	G4 - DESPESAS COM SAÚDE NÃO COMPUTADAS PARA FINS DE APLURAÇÃO DO PERCENTUAL MÍNIMO	Dotação Inicial	Dotação Atualizada	Despesas Empenhadas		Despesas Liquidadas	
				Até o Bimestre (h)	% (h / IV) x 100	Até o Bimestre (i)	% (i / IV) x 100
38	DESPESAS COM INATIVOS E PENIONISTAS	0,00	0,00	0,00	0,00	0,00	0,00
39	DESPESA COM ASSISTÊNCIA À SAÚDE QUE NÃO ATENDE AO PRINCÍPIO DE ACESSO UNIVERSAL	0,00	0,00	0,00	0,00	0,00	0,00
40	DESPESAS CUSTEADAS COM OUTROS RECURSOS	0,00	0,00	0,00	0,00	0,00	0,00
41	Recursos de Transferência do Sistema Único de Saúde - SUS	1.161.400,00	1.160.900,00	275.378,42	23,72	232.691,82	20,04
42	Recursos de Operações de Crédito	0,00	0,00	0,00	0,00	0,00	0,00
43	Outras Receitas	288.200,00	284.800,00	45.301,24	15,58	27.247,80	9,58
44	OUTRAS AÇÕES E SERVIÇOS NÃO COMPUTADOS	1.250,00	1.250,00	1.250,00	100,00	1.250,00	100,00
45	RESTOS A PAGAR NÃO PROCESSADOS INSCRITOS INDIVIDUALMENTE NO EXERCÍCIO SEM DISPONIBILIDADE FINANCEIRA **1	0,00	0,00	0,00	0,00	0,00	0,00
46	DESPESAS CUSTEADAS COM DISPONIBILIDADE DE CAIXA VINCULADA A RESTOS A PAGAR CANCELADOS **2	0,00	0,00	0,00	0,00	0,00	0,00
47	DESPESAS CUSTEADAS COM RECURSOS VINCULADOS A PARCELADO PERCENTUAL MÍNIMO QUE NÃO FOI APLICADO EM AÇÕES E SERVIÇOS DE SAÚDE EM EXERCÍCIOS ANTERIORES	0,00	0,00	0,00	0,00	0,00	0,00
48	TOTAL DAS DESPESAS COM SAÚDE NÃO COMPUTADAS (V)	1.449.600,00	1.446.950,00	322.629,66	22,27	261.099,62	18,08
49	TOTAL DAS DESPESAS COM AÇÕES E SERVIÇOS PÚBLICOS DE SAÚDE (VI) = (IV + V)	3.916.466,00	3.916.215,00	867.529,67	22,15	605.152,76	15,46

Nr.	G5 - % DE APLICAÇÃO NA SAÚDE	Valor
50	PERCENTUAL DE APLICAÇÃO EM AÇÕES E SERVIÇOS PÚBLICOS DE SAÚDE SOBRE A RECEITA DE IMPOSTOS LÍQUIDA E TRANSFERÊNCIAS CONSTITUCIONAIS E LEGAIS (VI) x (VI / (Ib x 100) - LIMITE CONSTITUCIONAL 16% **4 e **5	10,52

Nr.	G7 - VALOR REFERENTE À DIFERENÇA ENTRE O VALOR EXECUTADO E O LIMITE MÍNIMO CONSTITUCIONAL (VII - 15%100 X IIB)	Valor
51	VALOR REFERENTE À DIFERENÇA ENTRE O VALOR EXECUTADO E O LIMITE MÍNIMO CONSTITUCIONAL (VI - (VI x 88%100) **4 e **5	468.702,98

Nr.	G8 - EXECUÇÃO DE RESTOS A PAGAR INSCRITOS COM DISPONIBILIDADE DE CAIXA	INSCRITOS	CANCELADOS / PRESCRITOS	PAGOS	A PAGAR	PARCELA CONSIDERADA NO LIMITE
52	Inscritos em 2014	0,00	0,00	0,00	0,00	0,00
53	Inscritos em 2013	286.068,45	0,00	116.436,09	169.632,36	0,00
54	Inscritos em 2012	0,00	0,00	0,00	0,00	0,00
55	Inscritos em 2011	0,00	0,00	0,00	0,00	0,00
56	Inscritos em 2010	0,00	0,00	0,00	0,00	0,00
57	Inscritos em Exercícios Anteriores ao Referência - Somatório (2013 «Exercício-2» «Exercício-3» «Exercício-4»)	0,00	0,00	0,00	0,00	0,00
58	TOTAL	286.068,45	0,00	116.436,09	169.632,36	0,00

Nr.	G9 - CONTROLE DOS RESTOS A PAGAR CANCELADOS OU PRESCRITOS PARA FINS DE APLICAÇÃO DA DISPONIBILIDADE DE CAIXA CONFORME ARTIGO 24, § 1º E 2º	RESTOS A PAGAR CANCELADOS OU PRESCRITOS		
		Saldo Inicial	Desp. custeadas no exerc. de referência (f)	Saldo Final (Não Aplicado)
59	Restos a Pagar Cancelados ou Prescritos em 2014	0,00	0,00	0,00
60	Restos a Pagar Cancelados ou Prescritos em 2013	0,00	0,00	0,00
61	Restos a Pagar Cancelados ou Prescritos em 2012	0,00	0,00	0,00
62	Restos a Pagar Cancelados ou Prescritos em 2011	0,00	0,00	0,00
63	Restos a Pagar Cancelados ou Prescritos em 2010	0,00	0,00	0,00
64	Total (VII)	0,00	0,00	0,00

Nr.	G10 - CONTROLE DO VALOR REFERENTE AO PERCENTUAL MÍNIMO NÃO CUMPRIDO EM EXERCÍCIOS ANTERIORES PARA FINS DE APLICAÇÃO DOS RECURSOS VINCULADOS CONFORME ARTIGOS 25 E 26	RECURSOS VINCULADOS À DIFERENÇA DE LIMITE NÃO CUMPRIDO		
		Saldo Inicial	Desp. custeadas no exerc. de referência (j)	Saldo Final (Não Aplicado)
65	Diferença de limite não cumprido em 2013	0,00	0,00	0,00
66	Diferença de limite não cumprido em 2012	0,00	0,00	0,00
67	Diferença de limite não cumprido em 2011	0,00	0,00	0,00
68	Diferença de limite não cumprido em 2010	0,00	0,00	0,00
69	Diferença de limite não cumprido em 2009	0,00	0,00	0,00
70	Total (D)	0,00	0,00	0,00

Nr.	G11 - DESPESAS COM SAUDE (POR SUBFUNÇÃO)	Dotação Inicial	Dotação Atualizada	Despesas Empenhadas		Despesas Liquidadas	
				Até o Bimestre (i)	% (i / Total j) x 100	Até o Bimestre (m)	% (m/Total n) x 100
71	Atenção Básica	2.818.565,00	3.041.725,00	878.559,80	29,20	519.273,14	59,77
72	Assistência Hospitalar e Ambulatorial	1.979.400,00	1.080.720,00	287.735,43	21,86	108.588,98	25,50
73	Suporte Profissional e Terapêutico	68.500,00	68.500,00	10.287,30	15,01	9.250,10	1,21
74	Vigilância Sanitária	202.000,00	201.600,00	0,00	0,00	0,00	0,00
75	Vigilância Epidemiológica	209.400,00	210.900,00	45.480,00	21,70	42.973,15	19,90
76	Alimentação e Nutrição	0,00	0,00	0,00	0,00	0,00	0,00
77	Outras Subfunções	0,00	0,00	0,00	0,00	0,00	0,00
78	TOTAL	5.362.865,00	5.362.865,00	1.190.059,63	22,19	766.285,27	14,30

***1 - Essa linha apresentará valor somente no Relatório Resumido da Execução Orçamentária do último bimestre do exercício.
 ***2 - O valor apresentado na interseção com a coluna "i" ou com a coluna "m" (último bimestre) deverá ser o mesmo apresentado no "total j".
 ***3 - O valor apresentado na interseção com a coluna "n" ou com a coluna "m" (último bimestre) deverá ser o mesmo apresentado no "total k".
 ***4 - Limite anual mínimo a ser cumprido no encerramento do exercício.
 ***5 - Durante o exercício esse valor servirá para o monitoramento previsto no art. 23 da LC 141/2012.
 ***6 - No último bimestre, será utilizada a fórmula $(VII/VI) \cdot 100$.





DECRETO Nº 13/2014, DE 25 DE MARÇO DE 2014.

"DÁ NOVA REDAÇÃO A ALÍNEA "a" DO INCISO I DO ART. 11 DO DECRETO MUNICIPAL Nº 080/2011 DE 11 DE NOVEMBRO DE 2011".

O PREFEITO MUNICIPAL DE ALCINÓPOLIS – ESTADO DE MATO GROSSO DO SUL, no uso das atribuições legais, DECRETA:

Art. 1º - Este DECRETO dá nova redação à alínea "a" do inciso I do Art. 11 do Decreto Municipal nº 080/2011, de 11 de novembro de 2011, que passa a vigorar com a nova redação:

"a) Valores até o limite de R\$ 650.000,00 (seiscentos e cinquenta mil reais): publicação no Diário Oficial do Município e facultativamente por meios eletrônicos."

Art. 2º - Este Decreto entra em vigor na data de sua publicação, revogadas as disposições em contrário.

(a.) ILDOMAR CARNEIRO FERNANDES
PREFEITO MUNICIPAL

Registrado em livro próprio e publicado por afixação no local de costume, na mesma data.

II TERMO ADITIVO AO CONTRATO Nº 57/2013

PROCESSO ADMINISTRATIVO Nº 015/2013

PREGÃO PRESENCIAL Nº 012/2013

CONTRATANTES: MUNICÍPIO DE ALCINÓPOLIS – MS

CONTRATADO: EUZENIR MARTINS FRANÇA – ME

OBJETO:

"O Aumento quantitativo do ITEM Nº 37 (CAIXA P/ ARQUIVO MORTO PAPELÃO), em 25% (vinte e cinco por cento), isto é, 150 unidades, no valor de R\$ 285,00 (duzentos e oitenta e cinco reais), provocando aumento no valor global da contratação que é elevado para R\$ 21.676,65 (vinte e um mil, seiscentos e setenta e seis reais e sessenta e cinco centavos)."

Fundamento Legal: Atender o disposto no artigo 65, I, b, e § 1º, da Lei Federal nº 8.666, de 21.06.1993, com as alterações introduzidas pelas Leis posteriores e ainda corresponde ao previsto no mencionado contrato, para atender finalidade precípua da administração pública.

Ratificação: Ficam ratificadas as demais cláusulas do Contrato original.

Foro: Comarca de Coxim – MS.

Data da assinatura: 20.03.2014.

Assinam: ILDOMAR CARNEIRO FERNANDES e EUZENIR MARTINS FRANÇA – ME

Alcinópolis – MS, 20 de março de 2014.

(a.) ILDOMAR CARNEIRO FERNANDES
Prefeito Municipal

EXTRATO DO CONTRATO Nº 65/2014

PROCESSO ADMINISTRATIVO Nº 21/2014
PREGÃO PRESENCIAL Nº 09/2014

CONTRATANTE: FUNDO MUNICIPAL DE SAÚDE DE ALCINÓPOLIS – MS

CONTRATADA: DECOM – COMÉRCIO DE EQUIPAMENTOS E PRODUTOS ODONTOLÓGICOS MÉDICOS E HOSPITALARES – ME

OBJETO: A aquisição de 01 (um) consultório odontológico para a Unidade de Saúde, consoante este CONTRATO, o EDITAL e seus ANEXOS.

Prazo de Vigência: 27/03/2014 a 27/03/2015.

Valor estimado: R\$ 13.310,00 (treze mil, trezentos e dez reais).

Dotação Orçamentária:

50 – SECRETARIA MUNICIPAL DE SAUDE
50.102 – FUNDO MUNICIPAL DE SAUDE
10.301.0301-2.076 – MANUTENÇÃO DA UNIDADE BASICA – PAB
4.4.90.52 – 181503 – EQUIPAMENTOS E MATERIAL PERMANENTE

Foro: Comarca de Coxim – MS.

Data da assinatura: 27.03.2014.

Assinam: NEIVA LEITE CARNEIRO e DECOM – COMÉRCIO DE EQUIPAMENTOS E PRODUTOS ODONTOLÓGICOS MÉDICOS E HOSPITALARES – ME

Alcinópolis/MS, 27 de março de 2014.

(a.) NEIVA LEITE CARNEIRO
Secretária Municipal de Saúde Pública
Gestora do Fundo Municipal de Saúde

EXTRATO DO CONTRATO Nº 66/2014

PROCESSO ADMINISTRATIVO Nº 21/2014
PREGÃO PRESENCIAL Nº 09/2014

CONTRATANTE: FUNDO MUNICIPAL DE SAÚDE DE ALCINÓPOLIS – MS

CONTRATADA: MACRO DENTAL PRODUTOS ODONTOLÓGICOS LTDA

OBJETO: A aquisição de 01 (um) consultório odontológico para a Unidade de Saúde, consoante este CONTRATO, o EDITAL e seus ANEXOS.

Prazo de Vigência: 27/03/2014 a 27/03/2015.

Valor estimado: R\$ 16.700,000 (dezesseis mil e setecentos reais).

Dotação Orçamentária:

50 – SECRETARIA MUNICIPAL DE SAUDE
50.102 – FUNDO MUNICIPAL DE SAUDE
10.301.0301-2.076 – MANUTENÇÃO DA UNIDADE BASICA – PAB
4.4.90.52 – 181503 – EQUIPAMENTOS E MATERIAL PERMANENTE

Foro: Comarca de Coxim – MS.

Data da assinatura: 27.03.2014.

Assinam: NEIVA LEITE CARNEIRO e MACRO DENTAL PRODUTOS ODONTOLÓGICOS LTDA

Alcinópolis/MS, 27 de março de 2014.

(a.) NEIVA LEITE CARNEIRO
Secretária Municipal de Saúde Pública
Gestora do Fundo Municipal de Saúde

EXTRATO DO CONTRATO Nº 67/2014

PROCESSO ADMINISTRATIVO Nº 21/2014
PREGÃO PRESENCIAL Nº 09/2014

CONTRATANTE: FUNDO MUNICIPAL DE SAÚDE DE ALCINÓPOLIS – MS

CONTRATADA: VILLA MED COMERCIAL HOSPITALAR LTDA

OBJETO: A aquisição de 01 (um) consultório odontológico para a Unidade de Saúde, consoante este CONTRATO, o EDITAL e seus ANEXOS.

Prazo de Vigência: 27/03/2014 a 27/03/2015.

Valor estimado: R\$ 7.210,00 (sete mil e duzentos e dez reais).

Dotação Orçamentária:

50 – SECRETARIA MUNICIPAL DE SAUDE
50.102 – FUNDO MUNICIPAL DE SAUDE
10.301.0301-2.076 – MANUTENÇÃO DA UNIDADE BASICA – PAB
4.4.90.52 – 181503 – EQUIPAMENTOS E MATERIAL PERMANENTE

Foro: Comarca de Coxim – MS.

Data da assinatura: 27.03.2014.

Assinam: NEIVA LEITE CARNEIRO e VILLA MED COMERCIAL HOSPITALAR LTDA

Alcinópolis/MS, 27 de março de 2014.

(a.) NEIVA LEITE CARNEIRO
Secretária Municipal de Saúde Pública
Gestora do Fundo Municipal de Saúde



RESULTADO DO PREGÃO Nº. 010/2014.

EMPRESA VENCEDORA: ARIVALDO LUIZ DE MORAES
VALOR: R\$ 70.000,00 (Setenta Mil reais).

EMPRESA VENCEDORA: VILSON FERREIRA DOS SANTOS
VALOR: R\$ 83.200,00 (Oitenta e três Mil e Duzentos reais).

OBJETO: contratação de empresas no ramo pertinente para a prestação dos serviços de transporte escolar para os alunos da zona rural do Município de Alcinópolis – MS, matriculados na Rede Pública de Ensino para o ano letivo de 2014 conforme calendário escolar, em atendimento a solicitação da Secretaria Municipal de Educação, Cultura e Desporto.

ALCINÓPOLIS – MS, 28 de Março de 2014.

(a.) ELIOMAR RODRIGUES REZENDE GOMES
PRESIDENTE CPL.

RESULTADO DO PREGÃO Nº. 011/2014.

EMPRESA VENCEDORA: DONIZETH MORAES DE LIMA – ME

OBJETO: contratação de empresa no ramo pertinente para a prestação de serviços de 1000 (mil) horas de máquina de esteira 7D e D41 em perfeito estado mecânico, elétrico e de conservação com a mão de obra do operador em atendimento a solicitação da Secretaria Municipal de Desenvolvimento.

VALOR: R\$ 118.000,00 (Cento e Dezoito Mil Reais).

ALCINÓPOLIS – MS, 28 de Março de 2014.

(a.) ELIOMAR RODRIGUES REZENDE GOMES
PRESIDENTE CPL.

EXTRATO DO II TERMO ADITIVO AO CONTRATO N.º 105/2012

Processo Administrativo nº 069/2012 – Pregão Presencial nº 048/2012

PARTES: MUNICÍPIO DE ALCINÓPOLIS – MS, FUNDO MUNICIPAL DE SAÚDE DE ALCINÓPOLIS e SPIELMANN & SPIELMANN LTDA – EPP.

OBJETO: “A RETIFICAÇÃO da Razão Social da contratada, que por força de alteração em seu Contrato Social, passou a denominar-se: “ATI-TUDE AMBIENTAL LTDA”.

JUSTIFICATIVA: Atender o disposto na Lei Federal nº 8.666, de 21.06.1993, com as alterações introduzidas pelas Leis posteriores, e ainda corresponde ao previsto no mencionado contrato, para atender finalidade precípua da administração pública.

Alcinópolis – MS, 27 de março de 2014.

ASSINAM: ILDOMAR CARNEIRO FERNANDES, NEIVA LEITE CARNEIRO E SPIELMANN & SPIELMANN LTDA – EPP

**A felicidade reside em quem sabe desfrutar
de cada momento da vida.
Valorize seus desejos, cultive seus sonhos,
busque seus objetivos.
Quando acreditamos que merecemos, tudo é possível!
(Tati Bernardi)**

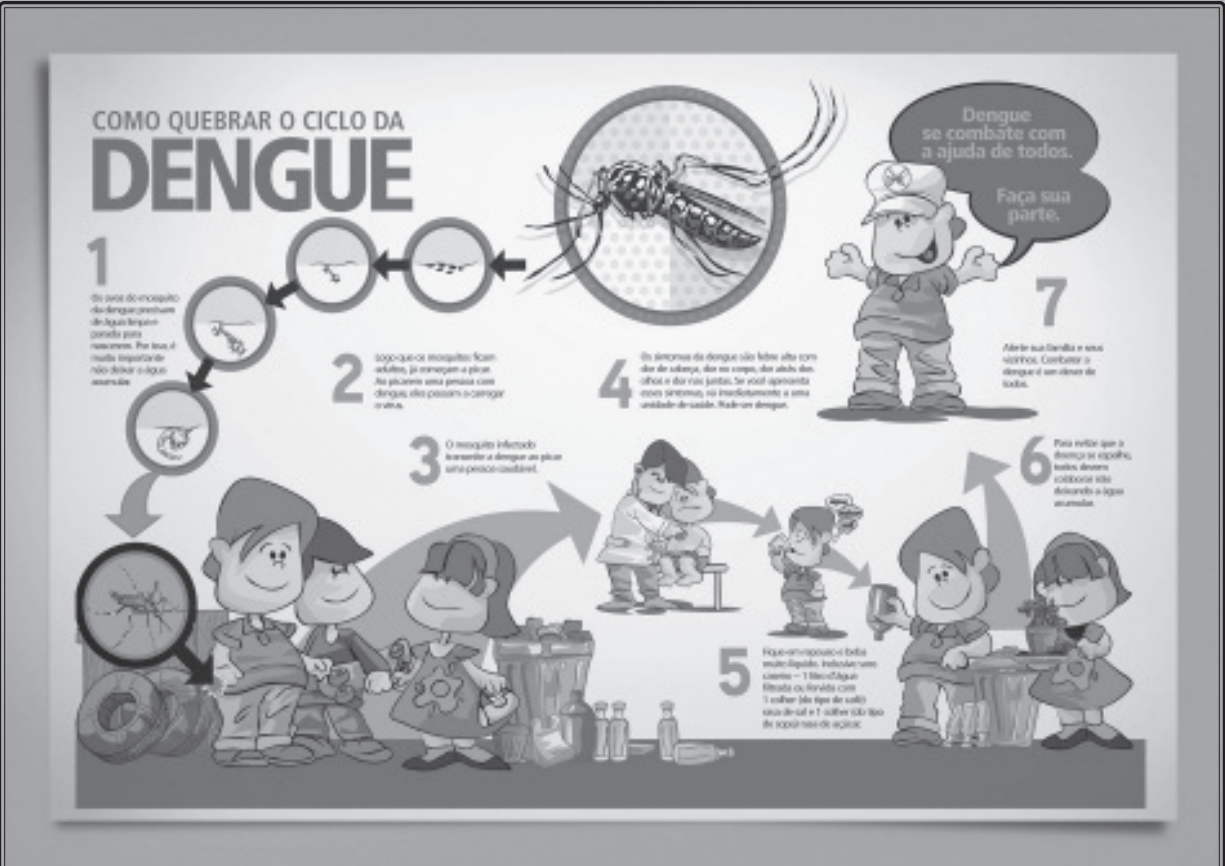



**TUDO DIA É
DIA DE
COMBATER**

