



Estado de Mato Grosso do Sul Atos Oficiais da Prefeitura Municipal de Alcinópolis

Município de ALCINOPOLIS- Poder Executivo
Relatório de Gestão Fiscal
Demonstrativo da Despesa com Pessoal
Orçamento Fiscal e da Seguridade Social

De Julho de 2011 à Junho de 2012

LRF, Art. 55, inciso I, alínea "a" Anexo I

27/07/2012

Despesa com Pessoal	Despesas Executadas	
	Despesa Liquidada Últimos 12 Meses	Inscritas em Restos a Pagar Não Processados
1 DESPESA BRUTA COM PESSOAL (I)	11.015.552,28	0,00
2 Pessoal Ativo	11.015.552,28	0,00
3 Pessoal Inativo e Pensionistas	0,00	0,00
4 Outras Despesas de Pessoal decorrentes de Contratos de Terceirização (§ 1º do art. 18 da LRF)	0,00	0,00
5 DESPESAS NÃO COMPUTADAS (§ 1º do art. 18 da LRF) (II)	0,00	0,00
6 Indenizações por Demissão e Incentivos à Demissão Voluntária	0,00	0,00
7 Decorrentes de Decisão Judicial	0,00	0,00
8 Despesas de Exercícios Anteriores	0,00	0,00
9 Inativos e Pensionistas com Recursos Vinculados	0,00	0,00
10 DESPESA LÍQUIDA COM PESSOAL (III) = (I II)	11.015.552,28	0,00
11 DESPESA TOTAL COM PESSOAL - DTP (IV) = (III a + III b)		11.015.552,28
APURAÇÃO DO CUMPRIMENTO DO LIMITE LEGAL		VALOR
12 RECEITA CORRENTE LÍQUIDA- RCL (V)		22.745.983,87
13 % da DESPESA TOTAL COM PESSOAL DTP sobre a RCL (VI) = (IV/V) * 100		48,43
14 LIMITE MÁXIMO (incisos I, II e III do art.20 da LRF) <54%>		13.647.590,32
15 LIMITE PRUDENCIAL (parágrafo único do art.22 da LRF) <51,3%>		12.965.210,81

3ª PARCELA DO IPTU

ATENÇÃO CONTRIBUINTE!

A 3ª e última parcela do IPTU vence no próximo dia 15 de Agosto. Pague até a data do vencimento e ganhe 5% de desconto na sua parcela!

E lembre-se: contribuir é tomar Costa Rica melhor!

PAGUE EM DIA E FA A SUA PARTE!



PREFEITURA DE
COSTA RICA

TODOS CONTRA A DENGUE



Verão é época de chuva. E a chuva requer um cuidado a mais com nossos quintais e locais onde possa acumular água. Por isso, nossas atitudes são fundamentais para o combate a dengue.

Nesta época a proliferação do mosquito é facilitada se não adotarmos medidas de prevenção. Por isso, vasos, pneus, garrafas e outros objetos merecem sempre a nossa atenção. Nossa cidade e a sua saúde agradecem este cuidado!

A dengue se combate todos os dias!



juntos por

COSTA RICA

O governo que faz mais por você

Município de ALCINOPOLIS Poder Executivo
Relatório de Gestão Fiscal
Demonstrativo da Dívida Consolidada Líquida
Orçamento Fiscal e da Seguridade Social

Janeiro à Junho de 2012

LRF, Art. 55, inciso I, alínea "b" Anexo II

27/07/2012

DÍVIDA CONSOLIDADA	Saldo do Exercício Anterior	Saldo do Exercício de 2012	
		Até o 1º Semestre	Até o 2º Semestre
1 DÍVIDA CONSOLIDADA - DC (I)	0,00	0,00	0,00
2 Dívida Mobiliária	0,00	0,00	0,00
3 Dívida Contratual	0,00	0,00	0,00
4 Interna	0,00	0,00	0,00
5 Externa	0,00	0,00	0,00
6 Precatórios Posteriores a 05/05/2000 (Inclusões e	0,00	0,00	0,00
7 Demais Dívidas	0,00	0,00	0,00
8 DEDUÇÕES (II)*	21.524.508,13	22.745.983,87	0,00
9 Disponibilidade de Caixa Bruta	0,00	0,00	0,00
10 Demais Haveres Financeiros	0,00	0,00	0,00
11 (-) Restos a Pagar Processados (Excesso Precatórios)	0,00	0,00	0,00
12 DÍVIDA CONSOLIDADA LÍQUIDA - DCL (III) = (I - II)	-21.524.508,13	-22.745.983,87	0,00
13 RECEITA CORRENTE LÍQUIDA - RCL	21.524.508,13	22.745.983,87	0,00
14 % DA DC SOBRE A RCL (II/RCL)	1,18	0,83	0,00
15 % DA DCL SOBRE A RCL (III/RCL)	2,27	5,73	0,00
16 LIMITE DEFINIDO POR RESOLUÇÃO DO SENADO FEDERAL	25.829.409.7627.295.180,64		0,00

DETALHAMENTO DA DÍVIDA CONTRATUAL	Saldo do Exercício Anterior	Saldo do Exercício de 2012	
		Até o 1º Semestre	Até o 2º Semestre
17 DÍVIDA CONTRATUAL (IV = V + VI + VII + VIII)	0,00	0,00	0,00
18 DÍVIDA DE PPP (V)	0,00	0,00	0,00
19 PARCELAMENTO DE DÍVIDAS (VI)	0,00	0,00	0,00
20 De Tributos	0,00	0,00	0,00
21 De Contribuições Sociais	0,00	0,00	0,00
22 Previdenciárias	0,00	0,00	0,00
23 Demais Contribuições Sociais	0,00	0,00	0,00
24 Do FGTS	0,00	0,00	0,00
25 Com Instituição Não Financeira	0,00	0,00	0,00
26 DÍVIDA COM INSTITUIÇÃO FINANCEIRA (VII)	0,00	0,00	0,00
27 Interna	0,00	0,00	0,00
28 Externa	0,00	0,00	0,00
29 DEMAIS DÍVIDAS CONTRATUAIS (VIII)	0,00	0,00	0,00

OUTROS VALORES NÃO INTEGRANTES DA DC	Saldo do Exercício Anterior	Saldo do Exercício de 2012	
		Até o 1º Semestre	Até o 2º Semestre
30 PRECATÓRIOS ANTERIORES A 05/05/2000	0,00	0,00	0,00
31 INSUFICIÊNCIA FINANCEIRA	0,00	0,00	0,00
32 DEPÓSITOS	0,00	0,00	0,00
33 RP NÃO PROCESSADOS DE EXERCÍCIOS ANTERIORES	0,00	0,00	0,00
34 ANTECIPAÇÕES DE RECEITA ORÇAMENTÁRIA ARO	0,00	0,00	0,00

REGIME PREVIDENCIÁRIO

DÍVIDA CONSOLIDADA PREVIDENCIÁRIA	Saldo do Exercício Anterior	Saldo do Exercício de 2012	
		Até o 1º Semestre	Até o 2º Semestre
35 DÍVIDA CONSOLIDADA PREVIDENCIÁRIA (IV)	0,00	0,00	0,00
36 Passivo Atuarial	0,00	0,00	0,00
37 Demais Dívidas	0,00	0,00	0,00
38 DEDUÇÕES (V)*	0,00	0,00	0,00
39 Disponibilidade de Caixa Bruta	0,00	0,00	0,00

JORNAL DE COSTA RICA

JORNAL CORREIO DE COSTA RICA LTDA.

Diretor Presidente/Redator-Chefe:
ANTÔNIO SILVESTRE DE CASTRODiretor Responsável:
DUPRÉ GARCIA COELHODiretor de Composição e Diagramação:
SILVESTRE DE CASTRORevisão:
NELI JUSTINA PEREIRA

CNPJ (IMP): 08.983.478/0001-89

INSC. MUNICIPAL: 450.091-9

REGISTRO NA JUCEMS: 5400232678

Redação e Administração:
AV. JOSÉ FERREIRA DA COSTA, 90

CX. POSTAL, 13 - CEP: 79550-000

COSTA RICA - MATO GROSSO DO SUL

E-mail: imprensaoficial@terra.com.br

Fone Geral: (0xx67) 3247-1936

Plantão Diário: (0xx67) 3247-2388

Celular: (0xx67) 8131-9893

Exemplar do dia: R\$ 1,25

Nº atrasado: R\$ 2,00

ESTE JORNAL É RESPONSÁVEL

PELO EDITORIAL.

DEMAIS MATÉRIAS
SÃO DE RESPONSABILIDADE
DE SEUS AUTORES.Impresso nas oficinas da LAYOUTGRÁFICA-
JALÉS (SP) -

Fone: (0xx11) 3621-3556

Filial na ABRAJORI - Associação Brasileira
dos Jornais do Interior.CNJI - Cadastro Nacional de Jornais do
Interior.Periodicidade verificada em Brasília (DF) -
Registro nº 00047.Nosso representante com exclusividade
para todo o Brasil:TÁBULA VEÍCULOS DE COMUNICAÇÃO S/C
LTDA.SÃO PAULO - Rua Conceição de Monte
Alegre, 448 -

Casa 1 - Brooklin Novo - SÃO PAULO (SP).

CEP: 04563-690

Fone/PABX: (0xx11) 5507-5599

FUNDADO EM 01 DE DEZEMBRO DE 1984.

ESPORTE
NÃO É DROGA.
PRATIQUE!

40	Investimentos	0,00	0,00	0,00
41	Demais Haveres Financeiros	0,00	0,00	0,00
42	(-) Restos a Pagar Processados	0,00	0,00	0,00
43	OBRIGAÇÕES NÃO INTEGRANTES DA DC	0,00	0,00	0,00
44	DÍVIDA CONSOLIDADA LÍQUIDA PREVIDENCIÁRIA (VI) = (IV - V)	0,00	0,00	0,00

Município de ALCINOPOLIS- Poder Executivo
Relatório de Gestão Fiscal
Demonstrativo das Garantias e Contragarantias de Valores
Orçamento Fiscal e da Seguridade Social

Janeiro à Junho de 2012

LRF, Art. 55, inciso I, alínea "b" Anexo III

27/07/2012

Garantias Concedidas	Saldo do Exercício Anterior	Saldo do Exercício de 2012	
		Até o 1º Semestre	Até o 2º Semestre
1 EXTERNAS (I)	0,00	0,00	0,00
2 Aval ou Fiança em Operações de Crédito	0,00	0,00	0,00
3 Outras Garantias nos Termos da LRF	0,00	0,00	0,00
4 INTERNAS (II)	0,00	0,00	0,00
5 Aval ou Fiança em Operações de Crédito	0,00	0,00	0,00
6 Outras Garantias nos Termos da LRF	0,00	0,00	0,00
7 TOTAL GARANTIAS CONCEDIDAS (III) = (I) + (II)	0,00	0,00	0,00
8 RECEITA CORRENTE LÍQUIDA- RCL (IV)	21.824.908,13	22.745.983,87	0,00
9 % de TOTAL DAS GARANTIAS sobre a RCL	0,00	0,00	0,00
10 LIMITE DEFINIDO POR RESOLUÇÃO DO SENADO FEDERAL-%	4.738.281,79	5.004.118,48	0,00

Contragarantias Recebidas	Saldo do Exercício Anterior	Saldo do Exercício de 2012	
		Até o 1º Semestre	Até o 2º Semestre
11 EXTERNAS (VI)	0,00	0,00	0,00
12 Aval ou Fiança em Operações de Crédito	0,00	0,00	0,00
13 Outras Garantias nos Termos da LRF	0,00	0,00	0,00
14 INTERNAS (VII)	0,00	0,00	0,00
15 Aval ou Fiança em Operações de Crédito	0,00	0,00	0,00
16 Outras Garantias nos Termos da LRF	0,00	0,00	0,00
17 TOTAL CONTRAGARANTIAS RECEBIDAS (VIII) = (VI) + (VII)	0,00	0,00	0,00

Município de ALCINOPOLIS- Poder Executivo
Relatório de Gestão Fiscal
Demonstrativo das Operações de Crédito
Orçamento Fiscal e da Seguridade Social

Janeiro à Junho de 2012

LRF, Art. 55, inciso I, alínea "d" e inciso III, alínea "c" Anexo IV

27/07/2012

OPERAÇÕES DE CRÉDITO	VALOR REALIZADO	
	No Semestre	Até o Semestre (a)
1 SUJEITAS AO LIMITE PARA FINS DE CONTRATAÇÃO (I)	0,00	0,00
2 Mobiliária	0,00	0,00
3 Interna	0,00	0,00
4 Externa	0,00	0,00
5 Contratual	0,00	0,00
6 Interna	0,00	0,00
7 Abertura de Crédito	0,00	0,00
8 Aquisição Financiada de Bens e Arrendamento Mercantil Financeiro	0,00	0,00
9 Derivadas de PPP	0,00	0,00
10 Demais Aquisições Financiadas	0,00	0,00
11 Antecipação de Receita	0,00	0,00
12 Pela Venda a Termo de Bens e Serviços	0,00	0,00
13 Demais Antecipações de Receita	0,00	0,00
14 Assunção, Reconhecimento e Confissão de Dívidas (LRF, art. 29, § 1º)	0,00	0,00
15 Outras Operações de Crédito	0,00	0,00
16 Externa	0,00	0,00
17 NÃO SUJEITAS AO LIMITE PARA FINS DE CONTRATAÇÃO (II)	0,00	0,00
18 Parcelamentos de Dívidas	0,00	0,00
19 De Tributos	0,00	0,00
20 De Contribuições Sociais	0,00	0,00
21 Previdenciárias	0,00	0,00
22 Demais Contribuições Sociais	0,00	0,00
23 Do FGTS	0,00	0,00
24 Melhoria da Administração de Receitas e da Gestão Financeira e Patrimonial	0,00	0,00
25 Programa de Iluminação Pública RELUZ	0,00	0,00
APURAÇÃO DO CUMPRIMENTO DOS LIMITES		
26 RECEITA CORRENTE LÍQUIDA- RCL	22.745.983,87	0,00
27 OPERAÇÕES VEDADAS (III)	0,00	0,00
28 TOTAL CONSIDERADO PARA FINS DA APURAÇÃO DO CUMPRIMENTO DO LIMITE (IV) = (Ia + III)	0,00	0,00
29 LIMITE GERAL DEFINIDO POR RESOLUÇÃO DO SENADO FEDERAL PARA AS OPERAÇÕES DE CRÉDITO INTERNAS E EXTERNAS	3.639.357,42	16,00
30 OPERAÇÕES DE CRÉDITO POR ANTECIPAÇÃO DA RECEITA ORÇAMENTÁRIA	0,00	0,00
31 LIMITE DEFINIDO POR RESOLUÇÃO DO SENADO FEDERAL PARA AS OPERAÇÕES DE CRÉDITO POR ANTECIPAÇÃO DA RECEITA	1.592.218,87	7,00
32 TOTAL CONSIDERADO PARA CONTRATAÇÃO DE NOVAS OPERAÇÕES DE CRÉDITO (V) = (IV + IIa)	0,00	0,00

Município de ALCINOPOLIS- Poder Executivo
Relatório de Gestão Fiscal
Demonstrativo dos Limites
Orçamento Fiscal e da Seguridade Social

Até o 1º Semestre de 2012

LRF, Art. 54- Anexo VII

27/07/2012

Despesa com Pessoal		Valor	% Sobre a RCL
1	Despesa Total com Pessoal-DTP	11.015.552,28	48,43
2	Limite Máximo (incisos I, II e III, art. 20 da LRF)-54%>	13.647.590,32	60,00
3	Limite Prudencial (parágrafo único, art. 22 da LRF)-1.3%>	12.965.210,81	57,00
Dívida Consolidada		Valor	% Sobre a RCL
4	Dívida Consolidada Líquida	0,00	0,00
5	Limite Definido por Resolução do Senado Federal	27.295.180,64	120,00
Garantias de Valores		Valor	% Sobre a RCL
6	Total das Garantias Concedidas	0,00	0,00
7	Limite Definido por Resolução do Senado Federal	5.004.116,45	22,00
Operações de Crédito		Valor	% Sobre a RCL
8	Operações de Crédito Externas e Internas	0,00	0,00
9	Operações de Crédito por Antecipação da Receita	0,00	0,00
10	Limite definido pelo Senado Federal para Operações de Crédito Externas e Internas	3.639.357,12	16,00
11	Limite definido pelo Senado Federal para Operações de Crédito por Antecipação da Receita	1.592.218,87	7,00
Restos a Pagar		Inscrição em Restos a Pagar não Processados do Exercício	Disponibilidade de Caixa Líquida (antes da Inscrição em Restos a Pagar não Processados do Exercício)
12	Valor Total	392.619,68	0,00

VACINAÇÃO CONTRA RAIVA



Está na hora de retribuir toda alegria que seu amigo traz pra sua vida

Leve seu cão e gato para vacinar no Posto de Vacinação do seu bairro ou região. A vacina é grátis.



Programa de Profilaxia da Raiva

Município de ALCINOPOLIS
Relatório Resumido da Execução Orçamentária
Demonstrativo Simplificado do Relatório Resumido da Execução Orçamentária
Orçamento Fiscal e da Seguridade Social

Janeiro à Junho de 2012 / 3º Bimestre

LRF, Art. 48- Anexo Resumido

27/07/2012

Balanco Orçamentário		No Bimestre	Até o Bimestre		
1	RECEITAS	7.285.848,25	30.076.330,56		
2	Previsão Inicial	20.742.000,00	0,00		
3	Previsão Atualizada	0,00	20.742.000,00		
4	Receitas Realizadas	3.239.848,25	9.334.330,56		
5	Déficit Orçamentário	0,00	1.193.130,75		
6	Saldos de Exercícios Anteriores (Utilizados para Créditos Adicionais)	0,00	0,00		
7	DESPESAS	8.253.900,22	74.028.179,62		
8	Dotação Inicial	0,00	24.500.000,00		
9	Créditos Adicionais	0,00	0,00		
10	Dotação Atualizada	0,00	24.500.000,00		
11	Despesas Empenhadas	3.896.892,75	14.500.718,31		
12	Despesas Liquidadas	4.357.007,47	10.527.461,31		
13	Superávit Orçamentário	0,00	0,00		
Despesas por Função / Subfunção		No Bimestre	Até o Bimestre		
14	Despesas Empenhadas	3.896.892,75	14.500.718,31		
15	Despesas Liquidadas	4.357.007,47	10.527.461,31		
Receita Corrente Líquida RCL			Até o Bimestre		
16	Receita Corrente Líquida		22.745.983,87		
Receitas / Despesas dos Regimes de Previdência		No Bimestre	Até o Bimestre		
17	Regime Geral de Previdência Social	0,00	0,00		
18	Receitas Previdenciárias Realizadas (I)	0,00	0,00		
19	Despesas Previdenciárias Liquidadas (II)	0,00	0,00		
20	Resultado Previdenciário (III) = (II)	0,00	0,00		
21	Regime Próprio de Previdência dos Servidores	0,00	0,00		
22	Receitas Previdenciárias Realizadas (IV)	0,00	0,00		
23	Despesas Previdenciárias Liquidadas (V)	0,00	0,00		
24	Resultado Previdenciário (VI) = (IV)	0,00	0,00		
Resultado Nominal Primário		Meta Fixada no Anexo de Metas Fiscais da LDO (a)	Resultado Apurado Até o Bimestre (b)	% em Relação à Meta (b / a)	
25	Resultado Nominal	369.897,65	-394.343,16	-106,61	
26	Resultado Primário	0,00	972.838,71	0,00	
Movimentação dos Restos a Pagar Por Pedágio do Ministério Público		Inscrição	Cancelamento Apurado Até o Bimestre	Pagamento Até o Bimestre	Saldo
27	RESTOS A PAGAR PROCESSADOS	1.975,00	0,00	375,00	1.600,00
28	Poder Executivo	1.975,00	0,00	375,00	1.600,00
29	Poder Legislativo	0,00	0,00	0,00	0,00
30	RESTOS A PAGAR NÃO PROCESSADOS	916.462,88	0,00	393.968,16	522.494,72
31	Poder Executivo	916.462,88	0,00	393.968,16	522.494,72
32	Poder Legislativo	0,00	0,00	0,00	0,00
33	TOTAL	918.437,88	0,00	394.343,16	524.094,72
Despesas com Manutenção e Desenvolvimento do Ensino		Valor Apurado Até o Bimestre	Limites Constitucionais Anuais		
			% Mínimo a Aplicar no Exercício	% Aplicado Até o Bimestre	
34	Mínimo Anual de <18% / 25%> das Receitas de Impostos em MDE	962.779,10	25,0	30,48	
35	Mínimo Anual de 60% do FUNDEB na Remuneração do Magistério com Ensino Fundamental e Médio	1.784.123,46	60,0	16,25	
36	Mínimo Anual de 60% do FUNDEB na Remuneração do Magistério com Educação Infantil e Ensino Fundamental	722.523,19	60,0	77,26	
37	Complementação da União do FUNDEB - Mínimo Anual de 10% do Total de Recursos do FUNDEB	0,00	60,0	0,00	
Receitas de Operações de Crédito e Despesas de Capital		Valor Apurado Até o Bimestre	Saldo a Realizar		
38	Receitas de Operações de Crédito		0,00	0,00	
39	Despesa de Capital Líquida		0,00	4.451.085,77	
Projeção Atuarial dos Regimes de Previdência		Exercício em Referência	10º Exercício	20º Exercício	35º Exercício
40	Regime Geral de Previdência Social	0,00	0,00	0,00	0,00
41	Receitas Previdenciárias (I)	0,00	0,00	0,00	0,00
42	Despesas Previdenciárias (II)	0,00	0,00	0,00	0,00
43	Resultado Previdenciário (III)	0,00	0,00	0,00	0,00
44	Regime Próprio de Previdência dos Servidores	0,00	0,00	0,00	0,00
45	Receitas Previdenciárias (IV)	0,00	0,00	0,00	0,00
46	Despesas Previdenciárias (V)	0,00	0,00	0,00	0,00
47	Resultado Previdenciário (VI)	0,00	0,00	0,00	0,00
Receita da Alienação de Ativos e Aplicação dos Recursos		Valor Apurado Até o Bimestre	Saldo a Realizar		
48	Receita de Capital Resultante da Alienação de Ativos		0,00	40.000,00	
49	Aplicação dos Recursos da Alienação de Ativos		0,00	4.806.285,77	
Despesas com Ações e Serviços Públicos de Saúde		Valor Apurado Até o Bimestre	Limite Constitucional Anual		
			% Mínimo a Aplicar no Exercício	% Aplicado até o semestre	
50	Despesas Próprias com Ações e Serviços Públicos de Saúde	1.963.885,56	0,0	17,92	

DESPESAS DE CARÁTER CONTINUADO DERIVADAS DE PPP

Valor Apurado no Exercício Corrente

51 Total das Despesas/RCL (%)

0,00

Município de ALCINOPOLIS
Relatório Resumido da Execução Orçamentária
Balço Orçamentário
Orçamento Fiscal e da Seguridade Social

Janeiro a Junho de 2012 / 3º Bimestre

LRF, Art. 52, inciso I, alíneas "a" e "b" do inciso II e §º Anexo I

27/07/2012

RECEITAS	Previsão Inicial	Atualizada (a)	Receitas Realizadas				Saldo a Realizar (ac)
			No Bimestre (b)	% (b/a)	Até o Bimestre (c)	% (c/a)	
1 RECEITAS (EXCETO INTRAORÇAMENTÁRIAS) (I)	24.500.000,00	24.500.000,00	3.819.867,46	16,00	11.337.458,73	46,28	13.162.541,27
2 RECEITAS CORRENTES	19.965.000,00	19.965.000,00	3.899.867,46	19,53	11.194.387,16	56,07	8.770.612,84
3 RECEITA TRIBUTÁRIA	1.017.500,00	1.017.500,00	408.851,27	40,18	928.213,13	91,03	91.286,87
4 Impostos	978.000,00	978.000,00	405.851,20	41,48	892.800,40	91,29	85.199,60
5 IPTU	125.000,00	125.000,00	91.833,42	73,47	107.325,86	85,86	17.674,04
6 ITBI	385.000,00	385.000,00	162.130,74	42,37	272.833,16	70,86	92.166,84
7 ISS	250.000,00	250.000,00	97.771,62	39,11	436.192,35	174,48	-186.192,35
8 Outros impostos	238.000,00	238.000,00	33.915,42	14,25	76.448,93	32,12	161.551,07
9 Taxas	39.500,00	39.500,00	3.200,07	8,10	33.412,73	84,59	6.087,27
10 Contribuição de Melhoria	0,00	0,00	0,00	0,00	0,00	0,00	0,00
11 RECEITA DE CONTRIBUIÇÕES	0,00	0,00	0,00	0,00	0,00	0,00	0,00
12 Contribuições Sociais	0,00	0,00	0,00	0,00	0,00	0,00	0,00
13 Contribuição de Intervenção no Domínio Econômico	0,00	0,00	0,00	0,00	0,00	0,00	0,00
14 Contribuição de Iluminação Pública	0,00	0,00	0,00	0,00	0,00	0,00	0,00
15 RECEITA PATRIMONIAL	103.000,00	103.000,00	28.254,35	27,43	92.807,87	90,10	10.192,13
16 Receitas Imobiliárias	6.000,00	6.000,00	526,81	8,78	2.632,88	43,88	3.367,06
17 Receitas de Valores Mobiliários	97.000,00	97.000,00	27.727,54	28,59	90.174,93	92,96	6.825,07
18 Receita de Concessões e Permissões	0,00	0,00	0,00	0,00	0,00	0,00	0,00
19 Compensações Financeiras	0,00	0,00	0,00	0,00	0,00	0,00	0,00
20 Outras Receitas Patrimoniais	0,00	0,00	0,00	0,00	0,00	0,00	0,00
21 RECEITA AGROPECUÁRIA	0,00	0,00	0,00	0,00	0,00	0,00	0,00
22 Receita da Produção Vegetal	0,00	0,00	0,00	0,00	0,00	0,00	0,00
23 Receita da Produção Animal e Derivados	0,00	0,00	0,00	0,00	0,00	0,00	0,00
24 Outras Receitas Agropecuárias	0,00	0,00	0,00	0,00	0,00	0,00	0,00
25 RECEITA INDUSTRIAL	0,00	0,00	0,00	0,00	0,00	0,00	0,00
26 Receita da Indústria de Transformação	0,00	0,00	0,00	0,00	0,00	0,00	0,00
27 Receita da Indústria de Construção	0,00	0,00	0,00	0,00	0,00	0,00	0,00
28 Outras Receitas Industriais	0,00	0,00	0,00	0,00	0,00	0,00	0,00
29 RECEITA DE SERVIÇOS	2.000,00	2.000,00	2.189,68	109,48	4.584,86	229,25	-2.584,86
30 TRANSFERÊNCIAS CORRENTES	18.895.500,00	18.895.500,00	3.428.822,10	18,34	10.077.197,90	53,39	8.818.302,20
31 Transferências Intergovernamentais	18.824.500,00	18.824.500,00	3.403.667,10	18,28	10.043.687,80	53,33	8.580.842,20
32 Transferências de Instituições Privadas	0,00	0,00	0,00	0,00	0,00	0,00	0,00
33 Transferências do Exterior	0,00	0,00	0,00	0,00	0,00	0,00	0,00
34 Transferências de Pessoas	1.000,00	1.000,00	0,00	0,00	0,00	0,00	1.000,00
35 Transferências de Convênios	70.000,00	70.000,00	25.155,00	35,94	33.540,00	47,91	36.460,00
36 Transferências para o Combate à Fome	0,00	0,00	0,00	0,00	0,00	0,00	0,00
37 OUTRAS RECEITAS CORRENTES	147.000,00	147.000,00	31.856,06	21,67	33.893,40	23,06	53.396,60
38 Multas e Juros de Mora	31.500,00	31.500,00	6.712,29	21,31	16.294,00	60,58	15.416,00
39 Indenizações e Restituições	24.500,00	24.500,00	423,78	1,73	5.120,77	20,90	19.379,23
40 Receita da Dívida Ativa	66.000,00	66.000,00	17.027,82	25,80	32.304,58	79,28	13.675,44
41 Receitas Correntes Diversas	25.000,00	25.000,00	7.686,09	30,74	17.074,07	68,30	7.925,93
42 RECEITAS DE CAPITAL	4.535.000,00	4.535.000,00	20.000,00	0,44	143.071,87	3,15	4.391.928,43



DOUTOR,
BEM-VINDO.



O Governo Federal oferece incentivos para levar médicos para mais perto da população.

Quê quer que ela esteja nos bairros carentes das grandes cidades ou nas cidades do interior. São melhores condições de trabalho, qualidade de vida, oportunidade de crescimento e realização profissional. Quanto mais médicos perto de você, mais saúde para o Brasil!

Conheça os principais incentivos:

REAJUSTAMENTO NO SALÁRIO DO PIS

Médicos formados pela FESP, terão adiantamento em seus salários diretos, com valor proporcional ao período que trabalharem em um dos 2330 municípios com carência de profissionais na atenção básica.

PROGRAMA PRÓ-RESIDÊNCIA

O Ministério da Saúde e da Educação possibilitam a abertura de residência médica para formação de profissionais nas especialidades e nas regiões onde elas são mais necessárias.

PROGRAMA TELESAÚDE BRASIL MEDIC

O Governo Federal oferece às equipes de Saúde da Família (ESF) uma segunda opinião à distância, assegurando ao cidadão a do profissional mais experiente no diagnóstico e tratamento.

PROGRAMA NACIONAL DE VALORIZAÇÃO DO PROFISSIONAL DA ATENÇÃO BÁSICA

Benefícios profissionais recém-formados nas especialidades prioritárias do Ministério da Saúde e que optarem por atuar nas áreas mais necessitadas. Além disso, temos para incentivar de residência, supervisão e apoio aos profissionais.

Informe-se em www.medicospertodobrasil.com.br





43	OPERAÇÕES DE CRÉDITO	0,00	0,00	0,00	0,00	0,00	0,00	0,00
44	Operações de Crédito Internas	0,00	0,00	0,00	0,00	0,00	0,00	0,00
45	Operações de Crédito Externas	0,00	0,00	0,00	0,00	0,00	0,00	0,00
46	ALIEÇÃO DE BENS	40.000,00	40.000,00	0,00	0,00	0,00	0,00	40.000,00
47	Alienação de Bens Móveis	20.000,00	20.000,00	0,00	0,00	0,00	0,00	20.000,00
48	Alienação de Bens Imóveis	20.000,00	20.000,00	0,00	0,00	0,00	0,00	20.000,00
49	AMORTIZAÇÕES DE EMPRÉSTIMOS	0,00	0,00	0,00	0,00	0,00	0,00	0,00
50	TRANSFERÊNCIAS DE CAPITAL	4.495.000,00	4.495.000,00	20.000,00	0,44	143.071,57	3,18	4.351.828,43
51	Transferências Intergovernamentais	0,00	0,00	0,00	0,00	0,00	0,00	0,00
52	Transferências de Instituições Privadas	0,00	0,00	0,00	0,00	0,00	0,00	0,00
53	Transferências do Exterior	0,00	0,00	0,00	0,00	0,00	0,00	0,00
54	Transferências de Pessoas	0,00	0,00	0,00	0,00	0,00	0,00	0,00
55	Transferências de Outras Instituições Públicas	0,00	0,00	0,00	0,00	0,00	0,00	0,00
56	Transferências de Caebios	4.495.000,00	4.495.000,00	20.000,00	0,44	143.071,57	3,18	4.351.828,43
57	Transferências para o Combate à Fome	0,00	0,00	0,00	0,00	0,00	0,00	0,00
58	OUTRAS RECEITAS DE CAPITAL	0,00	0,00	0,00	0,00	0,00	0,00	0,00
59	Integração do Capital Social	0,00	0,00	0,00	0,00	0,00	0,00	0,00
60	Div. Av. Prov. de Amortiz. de Emp. e Financ.	0,00	0,00	0,00	0,00	0,00	0,00	0,00
61	Receitas de Capital Diversas	0,00	0,00	0,00	0,00	0,00	0,00	0,00
62	RECEITAS (INTRA-ORÇAMENTÁRIAS) (II)	0,00	0,00	0,00	0,00	0,00	0,00	0,00
63	RECEITAS CORRENTES	0,00	0,00	0,00	0,00	0,00	0,00	0,00
64	RECEITA TRIBUTÁRIA	0,00	0,00	0,00	0,00	0,00	0,00	0,00
65	Impostos	0,00	0,00	0,00	0,00	0,00	0,00	0,00
66	Taxas	0,00	0,00	0,00	0,00	0,00	0,00	0,00
67	Contribuição de Melhoria	0,00	0,00	0,00	0,00	0,00	0,00	0,00
68	RECEITA DE CONTRIBUIÇÕES	0,00	0,00	0,00	0,00	0,00	0,00	0,00
69	Contribuições Sociais	0,00	0,00	0,00	0,00	0,00	0,00	0,00
70	Contribuições Econômicas	0,00	0,00	0,00	0,00	0,00	0,00	0,00
71	RECEITA PATRIMONIAL	0,00	0,00	0,00	0,00	0,00	0,00	0,00
72	Receitas Imobiliárias	0,00	0,00	0,00	0,00	0,00	0,00	0,00
73	Receitas de Valores Mobiliários	0,00	0,00	0,00	0,00	0,00	0,00	0,00
74	Receita de Concessões e Permissões	0,00	0,00	0,00	0,00	0,00	0,00	0,00
75	Compensações Financeiras	0,00	0,00	0,00	0,00	0,00	0,00	0,00
76	Outras Receitas Patrimoniais	0,00	0,00	0,00	0,00	0,00	0,00	0,00
77	RECEITA AGROPECUÁRIA	0,00	0,00	0,00	0,00	0,00	0,00	0,00
78	Receita da Produção Vegetal	0,00	0,00	0,00	0,00	0,00	0,00	0,00
79	Receita da Produção Animal e Derivados	0,00	0,00	0,00	0,00	0,00	0,00	0,00
80	Outras Receitas Agropecuárias	0,00	0,00	0,00	0,00	0,00	0,00	0,00
81	RECEITA INDUSTRIAL	0,00	0,00	0,00	0,00	0,00	0,00	0,00
82	Receita da Indústria de Transformação	0,00	0,00	0,00	0,00	0,00	0,00	0,00
83	Receita da Indústria de Construção	0,00	0,00	0,00	0,00	0,00	0,00	0,00
84	Outras Receitas Industriais	0,00	0,00	0,00	0,00	0,00	0,00	0,00
85	RECEITA DE SERVIÇOS	0,00	0,00	0,00	0,00	0,00	0,00	0,00
86	TRANSFERÊNCIAS CORRENTES	0,00	0,00	0,00	0,00	0,00	0,00	0,00
87	Transferências Intergovernamentais	0,00	0,00	0,00	0,00	0,00	0,00	0,00
88	Transferências de Instituições Privadas	0,00	0,00	0,00	0,00	0,00	0,00	0,00
89	Transferências do Exterior	0,00	0,00	0,00	0,00	0,00	0,00	0,00
90	Transferências de Pessoas	0,00	0,00	0,00	0,00	0,00	0,00	0,00
91	Transferências de Convênios	0,00	0,00	0,00	0,00	0,00	0,00	0,00
92	Transferências para o Combate à Fome	0,00	0,00	0,00	0,00	0,00	0,00	0,00
93	OUTRAS RECEITAS CORRENTES	0,00	0,00	0,00	0,00	0,00	0,00	0,00
94	Multas e Juros de Mora	0,00	0,00	0,00	0,00	0,00	0,00	0,00
95	Indenizações e Restituições	0,00	0,00	0,00	0,00	0,00	0,00	0,00
96	Receita da Dívida Ativa	0,00	0,00	0,00	0,00	0,00	0,00	0,00
97	Receitas Correntes Diversas	0,00	0,00	0,00	0,00	0,00	0,00	0,00



Bem Vindo à Costa Rica!

98	RECEITAS DE CAPITAL	0,00	0,00	0,00	0,00	0,00	0,00	0,00	0,00
99	OPERAÇÕES DE CRÉDITO	0,00	0,00	0,00	0,00	0,00	0,00	0,00	0,00
100	Operações de Crédito Internas	0,00	0,00	0,00	0,00	0,00	0,00	0,00	0,00
101	Operações de Crédito Externas	0,00	0,00	0,00	0,00	0,00	0,00	0,00	0,00
102	ALIENAÇÃO DE BENS	0,00	0,00	0,00	0,00	0,00	0,00	0,00	0,00
103	Alienação de Bens Móveis	0,00	0,00	0,00	0,00	0,00	0,00	0,00	0,00
104	Alienação de Bens Imóveis	0,00	0,00	0,00	0,00	0,00	0,00	0,00	0,00
105	AMORTIZAÇÕES DE EMPRÉSTIMOS	0,00	0,00	0,00	0,00	0,00	0,00	0,00	0,00
106	TRANSFERÊNCIAS DE CAPITAL	0,00	0,00	0,00	0,00	0,00	0,00	0,00	0,00
107	Transferências Intergovernamentais	0,00	0,00	0,00	0,00	0,00	0,00	0,00	0,00
108	Transferências a Instituições Privadas	0,00	0,00	0,00	0,00	0,00	0,00	0,00	0,00
109	Transferências do Exterior	0,00	0,00	0,00	0,00	0,00	0,00	0,00	0,00
110	Transferências de Pessoas	0,00	0,00	0,00	0,00	0,00	0,00	0,00	0,00
111	Transferências de Outras Instituições Públicas	0,00	0,00	0,00	0,00	0,00	0,00	0,00	0,00
112	Transferências de Convênios	0,00	0,00	0,00	0,00	0,00	0,00	0,00	0,00
113	Transferências para o Combate à Fome	0,00	0,00	0,00	0,00	0,00	0,00	0,00	0,00
114	OUTRAS RECEITAS DE CAPITAL	0,00	0,00	0,00	0,00	0,00	0,00	0,00	0,00
115	Integralização do Capital Social	0,00	0,00	0,00	0,00	0,00	0,00	0,00	0,00
116	Div. Adv. Prov. da Amortiz. de Emp. e Financ.	0,00	0,00	0,00	0,00	0,00	0,00	0,00	0,00
117	Recultas de Capital Diversas	0,00	0,00	0,00	0,00	0,00	0,00	0,00	0,00
118	SUBTOTAL DAS RECEITAS (III) = (I + II)	24.500.000,00	24.500.000,00	3.919.967,46	16,00	11.337.468,2	48,28		13.162.541,27
119	OPERAÇÕES DE CRÉDITO / REFINANCIAMENTO (IV)	0,00	0,00	0,00	0,00	0,00	0,00	0,00	0,00
120	Operações de Crédito Internas	0,00	0,00	0,00	0,00	0,00	0,00	0,00	0,00
121	Mobiliária	0,00	0,00	0,00	0,00	0,00	0,00	0,00	0,00
122	Contratual	0,00	0,00	0,00	0,00	0,00	0,00	0,00	0,00
123	Operações de Crédito Externas	0,00	0,00	0,00	0,00	0,00	0,00	0,00	0,00
124	Mobiliária	0,00	0,00	0,00	0,00	0,00	0,00	0,00	0,00
125	Contratual	0,00	0,00	0,00	0,00	0,00	0,00	0,00	0,00
126	SUBTOTAL COM REFINANCIAMENTO (V) = (III + IV)	24.500.000,00	24.500.000,00	3.919.967,46	16,00	11.337.468,73	48,28		13.162.541,27
127	DEFICIT (VI)	0,00	0,00	0,00	0,00	0,00	0,00	0,00	0,00
128	TOTAL (VII) = (V + VI)	24.500.000,00	24.500.000,00	3.919.967,46	16,00	11.337.468,73	48,28		13.162.541,27
129	SALDOS DE EXERCÍCIOS ANTERIORES (UTILIZADOS PARA CRÉDITOS ADICIONAIS)	0,00	2.062.939,87	0,00	0,00	0,00	0,00	0,00	0,00
130	Superávit Financeiro	0,00	2.062.939,87	0,00	0,00	0,00	0,00	0,00	0,00
131	Reabertura de Créditos Adicionais	0,00	0,00	0,00	0,00	0,00	0,00	0,00	0,00

Despesas	Dotação Inicial (a)	Créditos Adicionais (b)	Dotação Atualizada (c)=(a+b)	Despesas Empenhadas		Despesas Liquidadas			Saldo (c-g)	
				No Bimestre (d)	Até o Bimestre (e)	No Bimestre (f)	Até o Bimestre (g)	% (g/c)		
132	DESPESAS (EXCETO INTRAORÇAMENTÁRIAS) (VIII)	24.500.000,00	0,00	24.500.000,00	3.896.892,75	14.500.718,31	4.357.007,47	10.527.461,31	42,97	13.972.538,69
133	DESPESAS CORRENTES	18.307.894,00	1.351.220,23	19.659.114,23	3.429.310,82	12.916.917,78	4.005.063,29	9.769.339,56	49,69	9.889.574,67
134	PESSOAL E ENCARGOS SOCIAIS	10.277.894,00	-22.851,47	10.255.042,53	1.983.004,06	5.940.698,89	2.117.708,32	5.329.068,90	51,98	4.966.063,63
135	JUROS E ENCARGOS DA DÍVIDA	45.000,00	0,00	45.000,00	3.970,07	22.783,64	3.970,07	22.783,64	50,59	22.236,36
136	OUTRAS DESPESAS CORRENTES	7.984.700,00	1.374.071,70	9.358.771,70	1.442.246,49	6.953.605,25	1.883.384,80	4.417.517,02	47,20	4.941.254,88
137	DESPESAS DE CAPITAL	6.172.306,00	-1.351.220,23	4.821.085,77	467.582,13	1.583.750,53	351.844,18	758.121,75	15,73	4.062.964,02
138	INVESTIMENTOS	5.691.006,00	-1.258.120,23	4.432.885,77	372.888,03	1.383.497,95	256.727,08	565.869,17	11,91	3.905.016,60
139	INVERSÕES FINANCEIRAS	81.300,00	-33.100,00	48.200,00	0,00	0,00	0,00	0,00	0,00	48.200,00
140	AMORTIZAÇÃO DA DÍVIDA	400.000,00	-60.000,00	340.000,00	95.217,10	230.252,58	95.217,10	230.252,58	67,72	109.747,42
141	RESERVA DO RPPS	0,00	0,00	0,00	0,00	0,00	0,00	0,00	0,00	0,00
142	RESERVA DE CONTINGÊNCIA	20.000,00	0,00	20.000,00	0,00	0,00	0,00	0,00	0,00	20.000,00
143	DESPESAS (INTRAORÇAMENTÁRIAS) (IX)	0,00	0,00	0,00	0,00	0,00	0,00	0,00	0,00	0,00
144	DESPESAS CORRENTES	0,00	0,00	0,00	0,00	0,00	0,00	0,00	0,00	0,00
145	PESSOAL E ENCARGOS SOCIAIS	0,00	0,00	0,00	0,00	0,00	0,00	0,00	0,00	0,00
146	JUROS E ENCARGOS DA DÍVIDA	0,00	0,00	0,00	0,00	0,00	0,00	0,00	0,00	0,00
147	OUTRAS DESPESAS CORRENTES	0,00	0,00	0,00	0,00	0,00	0,00	0,00	0,00	0,00
148	DESPESAS DE CAPITAL	0,00	0,00	0,00	0,00	0,00	0,00	0,00	0,00	0,00
149	INVESTIMENTOS	0,00	0,00	0,00	0,00	0,00	0,00	0,00	0,00	0,00
150	INVERSÕES FINANCEIRAS	0,00	0,00	0,00	0,00	0,00	0,00	0,00	0,00	0,00
151	AMORTIZAÇÃO DA DÍVIDA	0,00	0,00	0,00	0,00	0,00	0,00	0,00	0,00	0,00
152	RESERVA DO RPPS	0,00	0,00	0,00	0,00	0,00	0,00	0,00	0,00	0,00
153	RESERVA DE CONTINGÊNCIA	0,00	0,00	0,00	0,00	0,00	0,00	0,00	0,00	0,00
154	SUBTOTAL DAS DESPESAS(X) = (VIII + IX)	24.500.000,00	0,00	24.500.000,00	3.896.892,75	14.500.718,31	4.357.007,47	10.527.461,31	42,97	13.972.538,69
155	AMORTIZAÇÃO DA DÍV. / REFINANCIAMENTO (X)	0,00	0,00	0,00	0,00	0,00	0,00	0,00	0,00	0,00
156	Amortização da Dívida Interna	0,00	0,00	0,00	0,00	0,00	0,00	0,00	0,00	0,00
157	Dívida Mobiliária	0,00	0,00	0,00	0,00	0,00	0,00	0,00	0,00	0,00
158	Outras Dívidas	0,00	0,00	0,00	0,00	0,00	0,00	0,00	0,00	0,00
159	Amortização da Dívida Externa	0,00	0,00	0,00	0,00	0,00	0,00	0,00	0,00	0,00
160	Dívida Mobiliária	0,00	0,00	0,00	0,00	0,00	0,00	0,00	0,00	0,00
161	Outras Dívidas	0,00	0,00	0,00	0,00	0,00	0,00	0,00	0,00	0,00
162	SUBTOTAL C/ REFINANCIAMENTO (XII) = (X + X)	24.500.000,00	0,00	24.500.000,00	3.896.892,75	14.500.718,31	4.357.007,47	10.527.461,31	42,97	13.972.538,69
163	SUPERÁVIT (XIII)	0,00	0,00	0,00	0,00	0,00	0,00	809.987,42	0,00	0,00
164	TOTAL (XIV) = (XII + XIII)	24.500.000,00	0,00	24.500.000,00	3.896.892,75	14.500.718,31	4.357.007,47	11.337.468,73	42,97	13.972.538,69

O que é IPTU – Imposto Predial e Territorial Urbano?

O Imposto Predial e Territorial Urbano é o imposto cobrado anualmente pela Prefeitura, de todas as pessoas que possuem imóveis ou propriedades na cidade. Quando este imóvel é somente um terreno, sem nenhuma construção, é cobrado o Imposto Territorial; quando tiver uma construção, residência, comércio, indústria, galpão, prédios, e outros, são cobrados o Imposto Predial.

DESPORTO E LAZER	0,00	0,00	0,00	0,00	0,00	0,00	0,00	0,00	0,00	0,00	0,00	0,00	0,00	0,00
TRANSPORTE	0,00	0,00	0,00	0,00	0,00	0,00	0,00	0,00	0,00	0,00	0,00	0,00	0,00	0,00
ENCARGOS ESPECIAIS	0,00	0,00	0,00	0,00	0,00	0,00	0,00	0,00	0,00	0,00	0,00	0,00	0,00	0,00
Reservas	0,00	0,00	0,00	0,00	0,00	0,00	0,00	0,00	0,00	0,00	0,00	0,00	0,00	0,00
TOTAL	24.500.000,00	24.500.000,00	3.896.882,75	14.900.718,31	4.357.007,47	10.527.461,31	90,99	42,97						13072.538,89

Município de ALCINOPOLIS
Relatório Resumido da Execução Orçamentária
Demonstrativo da Receita Corrente Líquida
Orçamento Fiscal e da Seguridade Social

Jul/2011 à Jun/2012

LRF, Art. 52, inciso I Anexo III

27/07/2012

Especificação	Evolução da Receita Realizada nêtrios 12 meses												Total (Últ. 12 m.)	Previsão Atualizada 2012
	Jul/2011	Ago/2011	Set/2011	Out/2011	Nov/2011	Dez/2011	Jan/2012	Fev/2012	Mar/2012	Abr/2012	Mai/2012	Jun/2012		
1 RECEITAS CORRENTES (I)	1.869.325,34	2.001.094,18	1.937.981,71	2.565.788,81	2.208.275,23	2.988.831,67	2.080.351,35	2.322.395,52	1.934.847,95	2.279.833,84	2.234.031,67	2.348.055,00	26.786.572,07	23.723.000,00
2 Receita Tributária	86.216,79	151.443,51	86.000,63	248.099,16	190.011,80	323.385,57	51.851,24	315.076,73	89.908,27	60.825,82	177.258,15	231.593,12	2.009.370,59	1.017.500,00
3 IPTU	4.785,89	67.371,80	9.837,84	8.012,48	6.492,75	4.124,40	0,00	3.489,23	0,00	12.023,31	79.191,99	12.841,43	207.960,72	126.000,00
4 ISS	27.321,75	50.264,39	29.045,01	147.935,86	79.705,26	107.895,58	6.579,55	285.262,07	36.823,14	29.755,97	29.234,28	68.537,34	878.360,20	250.000,00
5 ITBI	51.795,45	14.862,96	34.307,10	82.471,05	94.837,85	-19.289,47	18.491,95	31.512,11	38.280,00	2.438,38	56.301,28	125.829,38	631.618,92	395.000,00
6 IRPJ	0,00	18.071,27	11.895,54	7.298,82	8.425,44	229.906,69	10.610,32	9.251,07	10.477,32	13.224,80	10.770,28	23.145,14	351.846,46	238.000,00
7 Outras Receitas Tributárias	2.319,00	1.073,27	1.115,14	381,15	550,73	747,37	16.189,42	8.552,25	4.107,21	2.383,18	1.780,24	1.439,83	39.684,29	39.500,00
8 Receita de Contribuições	13.489,42	0,00	0,00	14.075,07	0,00	0,00	0,00	0,00	0,00	0,00	0,00	0,00	27.564,48	0,00
9 Receita Patrimonial	7.107,81	10.028,46	18.006,98	11.848,72	5.554,84	15.979,85	15.399,78	16.647,51	17.544,82	14.991,61	15.433,11	12.821,24	161.136,94	103.000,00
10 Receita Agropecuária	0,00	0,00	0,00	0,00	0,00	0,00	0,00	0,00	0,00	0,00	0,00	0,00	0,00	0,00
11 Receita Industrial	0,00	0,00	0,00	0,00	0,00	0,00	0,00	0,00	0,00	0,00	0,00	0,00	0,00	0,00
12 Receita de Serviços	0,00	87,28	174,32	193,56	566,24	44,16	922,26	316,78	1.048,96	89,28	989,84	1.199,94	5.830,52	2.000,00
13 Transferências Correntes	1.751.233,76	1.825.067,85	1.817.919,60	2.286.501,11	2.005.366,64	2.635.096,64	1.993.174,80	1.969.719,58	1.815.282,34	2.193.207,84	2.020.835,87	2.088.105,44	24.401.514,37	22.453.500,00
14 CotaParte do FPM	424.218,34	437.888,81	349.340,08	469.184,05	485.145,82	615.850,89	512.658,33	620.135,89	421.171,19	530.813,83	693.677,70	508.614,24	6.156.397,37	6.000.000,00
15 CotaParte do ICMS	999.771,27	1.110.150,35	1.108.999,84	1.179.983,99	1.114.106,82	1.291.618,57	1.121.846,24	1.020.715,49	1.021.466,62	1.208.885,55	1.072.517,82	1.179.318,50	13.430.371,86	12.000.000,00
16 CotaParte do IPVA	8.938,48	3.813,01	4.623,94	0,00	8.884,00	3.488,00	6.242,35	0,00	22.804,29	21.417,76	9.947,77	5.570,77	93.328,37	185.000,00
17 CotaParte do IR	2.584,32	2.896,42	22.183,11	278.643,46	46.313,34	47.540,69	40.982,54	4.157,59	3.755,00	5.044,38	10.922,18	11.940,15	478.985,36	450.000,00
18 Transferências de LC 87/1996	4.974,84	4.974,84	4.974,84	4.974,84	4.974,84	4.974,84	4.974,84	5.043,85	5.043,85	5.043,85	5.043,85	5.043,85	80.110,94	80.000,00
19 Transferências de LC 87/1989	32.236,57	0,00	0,00	31.169,80	0,00	39.831,96	1.833,77	0,00	0,00	31.132,16	0,00	0,00	138.228,06	115.000,00
20 Transferências do FUNDEC	128.667,75	140.678,44	133.402,32	156.592,41	145.321,17	189.790,83	189.898,58	159.842,45	138.565,52	164.849,80	151.211,21	154.325,50	1.804.812,19	1.700.000,00
21 Outras Transferências Correntes	151.842,39	125.169,98	193.334,77	175.858,96	168.020,85	282.097,39	143.733,24	158.734,51	202.875,87	228.010,63	177.515,54	225.382,43	2.241.300,23	1.900.500,00
22 Outras Receitas Correntes	11.277,78	14.457,28	16.857,57	7.250,99	6.775,71	12.122,45	19.033,17	20.634,92	11.385,76	10.719,49	19.814,70	12.335,38	161.355,16	147.000,00
23 DEDUÇÕES (II)	294.144,66	311.844,95	288.224,45	390.791,96	332.270,37	390.183,74	337.720,95	330.010,44	294.808,14	360.469,43	338.421,76	341.697,45	4.020.588,20	3.758.000,00
24 Transferências Constitucionais e Legais	0,00	0,00	0,00	0,00	0,00	0,00	0,00	0,00	0,00	0,00	0,00	0,00	0,00	0,00
25 Contrib. Empregadores e Trab. para Seg. Social	0,00	0,00	0,00	0,00	0,00	0,00	0,00	0,00	0,00	0,00	0,00	0,00	0,00	0,00
26 Contrib. para o Plano deVidência do Servidor	0,00	0,00	0,00	0,00	0,00	0,00	0,00	0,00	0,00	0,00	0,00	0,00	0,00	0,00
27 Contrib. para o Custeio das Pensões Militares	0,00	0,00	0,00	0,00	0,00	0,00	0,00	0,00	0,00	0,00	0,00	0,00	0,00	0,00
28 Compensação Financ. entre Regimes Previdênciar	0,00	0,00	0,00	0,00	0,00	0,00	0,00	0,00	0,00	0,00	0,00	0,00	0,00	0,00
29 Dedução da Receita para Formação do FUNDEC	294.144,66	311.844,95	288.224,46	390.791,86	332.270,37	390.183,74	337.720,95	330.010,44	294.808,14	360.469,43	338.421,76	341.697,45	4.020.588,20	3.758.000,00
30 Contribuições para PIS/PASEP	0,00	0,00	0,00	0,00	0,00	0,00	0,00	0,00	0,00	0,00	0,00	0,00	0,00	0,00
31 PIS	0,00	0,00	0,00	0,00	0,00	0,00	0,00	0,00	0,00	0,00	0,00	0,00	0,00	0,00
32 PASEP	0,00	0,00	0,00	0,00	0,00	0,00	0,00	0,00	0,00	0,00	0,00	0,00	0,00	0,00
33 RECEITA CORRENTE LÍQUIDA (III) = (I - II)	1.575.180,68	1.689.249,23	1.639.737,26	2.174.976,75	1.876.004,86	2.598.647,93	1.742.630,40	1.992.385,08	1.640.039,81	1.919.364,41	1.895.609,91	2.006.357,55	22.745.983,87	19.965.000,00

**Aprender a
economizar energia
elétrica, além de
saudável ao bolso
auxilia o
meio ambiente.**

Município de ALCINOPOLIS
 Relatório Resumido da Execução Orçamentária
 Demonstrativo das Receitas e Despesas Previdenciárias do Regime Próprio dos Servidores Públicos
 Orçamento da Seguridade Social

Janeiro à Junho de 2012 / 3º Bimestre

LRF, Art. 53, inciso II- Anexo V

27/07/2012

Receitas Previdenciárias	Previsão Inicial	Previsão Atualizada	Receitas Realizadas		
			No Bimestre	Até o Bimestre	Até o Bimestre 2011
1 RECEITAS PREVIDENCIÁRIAS- RPPS (EXCETO INTRA	0,00	0,00	0,00	0,00	0,00
2 RECEITAS CORRENTES	0,00	0,00	0,00	0,00	0,00
3 Receita de Contribuições dos Segurados	0,00	0,00	0,00	0,00	0,00
4 Pessoal Civil	0,00	0,00	0,00	0,00	0,00
5 Ativo	0,00	0,00	0,00	0,00	0,00
6 Inativo	0,00	0,00	0,00	0,00	0,00
7 Pensionista	0,00	0,00	0,00	0,00	0,00
8 Pessoal Militar	0,00	0,00	0,00	0,00	0,00
9 Ativo	0,00	0,00	0,00	0,00	0,00
10 Inativo	0,00	0,00	0,00	0,00	0,00
11 Pensionista	0,00	0,00	0,00	0,00	0,00
12 Outras Receitas de Contribuições	0,00	0,00	0,00	0,00	0,00
13 Receita Patrimonial	0,00	0,00	0,00	0,00	0,00
14 Receitas Imobiliárias	0,00	0,00	0,00	0,00	0,00
15 Receitas de Valores Mobiliários	0,00	0,00	0,00	0,00	0,00
16 Outras Receitas Patrimoniais	0,00	0,00	0,00	0,00	0,00
17 Receita de Serviços	0,00	0,00	0,00	0,00	0,00
18 Outras Receitas Correntes	0,00	0,00	0,00	0,00	0,00
19 Compensação Previdenciária do RGPS para o RPPS	0,00	0,00	0,00	0,00	0,00
20 Demais Receitas Correntes	0,00	0,00	0,00	0,00	0,00
21 RECEITAS DE CAPITAL	0,00	0,00	0,00	0,00	0,00
22 Alienação de Bens, Direitos e Ativos	0,00	0,00	0,00	0,00	0,00
23 Amortização de Empréstimos	0,00	0,00	0,00	0,00	0,00
24 Outras Receitas de Capital	0,00	0,00	0,00	0,00	0,00
25 (-) DEDUÇÕES DA RECEITA	0,00	0,00	0,00	0,00	0,00
26 RECEITAS PREVIDENCIÁRIAS RPPS (INTRAORÇAMENTÁRIAS)	0,00	0,00	0,00	0,00	0,00
27 TOTAL DAS RECEITAS PREVIDENCIÁRIAS RPPS(III) = (I + II)	0,00	0,00	0,00	0,00	0,00

Despesas Previdenciárias	Dotação Inicial	Dotação Atualizada	Despesas Liquidadas		
			No Bimestre	Até o Bimestre	Até o Bimestre 2011
28 DESPESAS PREVIDENCIÁRIAS - RPPS (EXCETO INTRA	0,00	0,00	0,00	0,00	0,00
29 ADMINISTRAÇÃO	0,00	0,00	0,00	0,00	0,00
30 Despesas Correntes	0,00	0,00	0,00	0,00	0,00
31 Despesas de Capital	0,00	0,00	0,00	0,00	0,00
32 PREVIDÊNCIA	0,00	0,00	0,00	0,00	0,00
33 Pessoal Civil	0,00	0,00	0,00	0,00	0,00
34 Aposentadorias	0,00	0,00	0,00	0,00	0,00
35 Pensões	0,00	0,00	0,00	0,00	0,00
36 Outros Benefícios Previdenciários	0,00	0,00	0,00	0,00	0,00
37 Pessoal Militar	0,00	0,00	0,00	0,00	0,00
38 Reformas	0,00	0,00	0,00	0,00	0,00
39 Pensões	0,00	0,00	0,00	0,00	0,00
40 Outros Benefícios Previdenciários	0,00	0,00	0,00	0,00	0,00
41 Outras Despesas Previdenciárias	0,00	0,00	0,00	0,00	0,00
42 Compensação Previdenciária do RPPS para o RGPS	0,00	0,00	0,00	0,00	0,00
43 Demais Despesas Previdenciárias	0,00	0,00	0,00	0,00	0,00
44 DESPESAS PREVIDENCIÁRIAS RPPS (INTRA	0,00	0,00	0,00	0,00	0,00
45 TOTAL DAS DESPESAS PREVIDENCIÁRIAS RPPS (VI) = (IV + V)	0,00	0,00	0,00	0,00	0,00
46 RESULTADO PREVIDENCIÁRIO (VII) = (III - VI)	0,00	0,00	0,00	0,00	0,00

Aportes de Recursos para o RPPS	Dotação Inicial	Dotação Atualizada	Despesas Liquidadas		
			No Bimestre	Até o Bimestre	Até o Bimestre 2011
47 TOTAL DOS APORTES PARA O RPPS	0,00	0,00	0,00	0,00	0,00
48 Plano Financeiro	0,00	0,00	0,00	0,00	0,00
49 Recursos para Cobertura de Insuficiências Financeiras	0,00	0,00	0,00	0,00	0,00
50 Recursos para Formação de Reserva	0,00	0,00	0,00	0,00	0,00
51 Outros Aportes para RPPS	0,00	0,00	0,00	0,00	0,00
52 Plano Previdenciário	0,00	0,00	0,00	0,00	0,00
53 Recursos para Cobertura de Déficit Financeiro	0,00	0,00	0,00	0,00	0,00
54 Recursos para Cobertura de Déficit Atuarial	0,00	0,00	0,00	0,00	0,00
55 Outros Aportes para o RPPS	0,00	0,00	0,00	0,00	0,00
RESERVA ORÇAMENTÁRIA DO RPPS			Previsão Orçamentária		

56 VALOR 0,00

BENS E DIREITOS DO RPPS	BIMESTRE ANTERIOR	Período Referência	
		2011	2012
57 CAIXA	0,00	0,00	0,00
58 BANCOS CONTA MOVIMENTO	0,00	0,00	0,00
59 INVESTIMENTOS	0,00	0,00	0,00
60 OUTROS BENS E DIREITOS	0,00	0,00	0,00

Receitas IntraOrçamentárias RPPS	Previsão Inicial	Previsão Atualizada	Receitas Realizadas		
			No Bimestre	Até o Bimestre	Até o Bimestre 2011
61 RECEITAS CORRENTES (VII)	0,00	0,00	0,00	0,00	0,00
62 Receita de Contribuições	0,00	0,00	0,00	0,00	0,00
63 Patronal	0,00	0,00	0,00	0,00	0,00
64 Pessoal Civil	0,00	0,00	0,00	0,00	0,00
65 Ativo	0,00	0,00	0,00	0,00	0,00
66 Inativo	0,00	0,00	0,00	0,00	0,00
67 Pensionista	0,00	0,00	0,00	0,00	0,00
68 Pessoal Militar	0,00	0,00	0,00	0,00	0,00
69 Ativo	0,00	0,00	0,00	0,00	0,00
70 Inativo	0,00	0,00	0,00	0,00	0,00
71 Pensionista	0,00	0,00	0,00	0,00	0,00
72 Para Cobertura de Déficit Atuarial	0,00	0,00	0,00	0,00	0,00
73 Em Regime de Débitos e Parcelamentos	0,00	0,00	0,00	0,00	0,00
74 Receita Patrimonial	0,00	0,00	0,00	0,00	0,00
75 Receita de Serviços	0,00	0,00	0,00	0,00	0,00
76 Outras Receitas Correntes	0,00	0,00	0,00	0,00	0,00
77 RECEITAS DE CAPITAL (IX)	0,00	0,00	0,00	0,00	0,00
78 Alienação de Bens	0,00	0,00	0,00	0,00	0,00
79 Amortização de Empréstimos	0,00	0,00	0,00	0,00	0,00
80 Outras Receitas de Capital	0,00	0,00	0,00	0,00	0,00
81 DEDUÇÕES DA RECEITA (X)	0,00	0,00	0,00	0,00	0,00
82 TOTAL DAS RECEITAS PREVIDENCIÁRIAS INTRAORÇAMENTÁRIAS (XI) =	0,00	0,00	0,00	0,00	0,00

Despesas IntraOrçamentárias RPPS	Dotação Inicial	Dotação Atualizada	Despesas Liquidadas		
			No Bimestre	Até o Bimestre	Até o Bimestre 2011
84 Despesas Correntes	0,00	0,00	0,00	0,00	0,00
85 Despesa de Capital	0,00	0,00	0,00	0,00	0,00
86 TOTAL DAS DESPESAS PREVIDENCIÁRIAS INTRAORÇAMENTÁRIAS (XII)	0,00	0,00	0,00	0,00	0,00

Município de ALCINOPOLIS
Relatório Resumido da Execução Orçamentária
Demonstrativo do Resultado Nominal
Orçamento Fiscal e da Seguridade Social

Janeiro à Junho de 2012 / 3º Bimestre

LRF, Art. 53, inciso III- Anexo VI

27/07/2012

DÍVIDA FISCAL LÍQUIDA	Saldo		
	Em 31 Dez 2011 (a)	Em Bimestre Anterior (b)	Em 3º Bimestre/2012 (c)
1 DÍVIDA CONSOLIDADA (I)	0,00	0,00	0,00
2 DEDUÇÕES (II)	-826.049,02	-559.165,86	-531.705,86
3 Disponibilidade de Caixa Bruta	0,00	0,00	0,00
4 Demais Haveres Financeiros	0,00	0,00	0,00
5 (-) Restos a Pagar Processados (Exceto precatórios)	926.049,02	559.165,86	531.705,86
6 DÍVIDA CONSOLIDADA LÍQUIDA (III) = (I - II)	926.049,02	559.165,86	531.705,86
7 RECEITA DE PRIVATIZAÇÕES (IV)	0,00	0,00	0,00
8 PASSIVOS RECONHECIDOS (V)	0,00	0,00	0,00
9 DÍVIDA FISCAL LÍQUIDA (VI) = (III + IV - V)	926.049,02	559.165,86	531.705,86

RESULTADO NOMINAL	Período de Referência	
	No Bimestre (c - b)	Até o Bimestre (c - a)
10 VALOR	-27.460,00	-394.343,16

Discriminação da Meta Fiac	Valor Corrente
11 META DE RESULTADO NOMINAL FIXADA NO ANEXO DE METAS FISCAIS DA LDO P/ O EXERCÍCIO DE REFERÊNCIA	389.897,65

Regime Previdenciário

DÍVIDA FISCAL LÍQUIDA PREVIDENCIÁRIA	Saldo		
	Em 31 Dez 2011	Em Bimestre Anterior	Em 3º Bimestre/2012
12 DÍVIDA CONSOLIDADA PREVIDENCIÁRIA (VII)	0,00	0,00	0,00
13 Passivo Atuarial	0,00	0,00	0,00
14 Demais Dívidas	0,00	0,00	0,00
15 DEDUÇÕES (VIII)	0,00	0,00	0,00
16 Disponibilidade de Caixa Bruta	0,00	0,00	0,00
17 Investimentos	0,00	0,00	0,00
18 Demais Haveres Financeiros	0,00	0,00	0,00
19 (-) Restos a Pagar Processados	0,00	0,00	0,00
20 DÍVIDA CONSOLIDADA LÍQUIDA PREVIDENCIÁRIA (IX) = (VII - VIII)	0,00	0,00	0,00
21 PASSIVOS RECONHECIDOS (X)	0,00	0,00	0,00
22 DÍVIDA FISCAL LÍQUIDA PREVIDENCIÁRIA (XI) = (X - X)	0,00	0,00	0,00

Município de ALCINOPOLIS
Relatório Resumido da Execução Orçamentária
Demonstrativo do Resultado Primário
Orçamento Fiscal e da Seguridade Social

Janeiro à Junho de 2012 / 3º Bimestre

LRF, Art. 53, inciso III- Anexo VII

27/07/2012

Receitas Primárias	Previsão Atualizada	Receitas Realizadas		
		No Bimestre	Até o Bimestre	Até o Bimestre 2011
1 RECEITAS PRIMÁRIAS CORRENTES (I)	19.868.000,00	3.872.239,92	11.104.212,23	9.921.714,47
2 Receitas Tributárias	1.017.500,00	408.851,27	926.213,13	631.703,61
3 IPTU	125.000,00	91.833,42	107.325,96	562,36
4 ISS	250.000,00	97.771,62	436.192,35	308.699,83
5 ITBI	365.000,00	182.130,74	272.833,16	235.207,70
6 IRRF	238.000,00	33.915,42	76.448,93	58.089,86
7 Taxas	0,00	0,00	0,00	0,00
8 Contribuição de Melhoria	0,00	0,00	0,00	0,00
9 Outras Receitas Tributárias	39.500,00	3.200,07	33.412,73	29.143,86
10 Receitas de Contribuições	0,00	0,00	0,00	23.058,84
11 Receitas Previdenciárias	0,00	0,00	0,00	0,00
12 Outras Receitas de Contribuições	0,00	0,00	0,00	23.058,84
13 Receita Patrimonial Líquida	6.000,00	526,81	2.632,94	1.976,00
14 Receita Patrimonial	103.000,00	28.254,35	92.807,87	53.172,95
15 (-) Aplicações Financeiras	97.000,00	27.727,54	90.174,93	51.196,95
16 Transferências Correntes	18.695.500,00	3.428.822,10	10.077.197,80	9.176.119,66
17 LC 61/89	0,00	0,00	0,00	0,00
18 LC 87/96	0,00	0,00	0,00	0,00
19 Convênios	70.000,00	25.155,00	33.540,00	198.536,50
20 FPM	6.000.000,00	1.100.291,94	3.185.068,98	2.374.715,62
21 ICMS	12.000.000,00	2.251.836,12	6.624.760,02	4.806.264,13
22 IPVA	0,00	0,00	0,00	0,00
23 ITR	0,00	0,00	0,00	0,00
24 Outras Transferências Correntes	625.500,00	51.539,04	233.828,80	1.796.603,41
25 Demais Receitas Correntes	149.000,00	34.039,74	98.168,36	88.856,36
26 Dívida Ativa	66.000,00	17.027,92	52.324,56	46.846,94
27 Diversas Receitas Correntes	83.000,00	17.011,82	45.843,80	42.009,42
28 RECEITAS DE CAPITAL (II)	4.535.000,00	20.000,00	143.071,57	170.763,85
29 Operações de Crédito (III)	0,00	0,00	0,00	0,00
30 Amortização de Empréstimos (IV)	0,00	0,00	0,00	0,00
31 Alienação de Bens (V)	40.000,00	0,00	0,00	0,00
32 Transferências de Capital	4.495.000,00	20.000,00	143.071,57	170.763,85
33 Convênios	4.495.000,00	20.000,00	143.071,57	170.763,85
34 Outras Transferências de Capital	0,00	0,00	0,00	0,00
35 Outras Receitas de Capital	0,00	0,00	0,00	0,00
36 RECEITAS PRIMÁRIAS DE CAPITAL (VI) = (II - III - IV - V)	4.495.000,00	20.000,00	143.071,57	170.763,85
37 RECEITA PRIMÁRIA TOTAL (VII) = (I + VI)	24.363.000,00	3.892.239,92	11.247.283,80	10.092.478,32
Despesas Primárias	Dotação Atualizada	Despesas Liquidadas		
		No Bimestre	Até o Bimestre	Até o Bimestre 2011
38 DESPESAS CORRENTES (VIII)	19.658.914,23	4.005.063,29	9.769.339,56	8.995.477,70
39 Pessoal e Encargos Sociais	10.255.142,53	2.117.708,32	5.329.058,90	4.861.272,95
40 Juros e Encargos da Dívida (IX)	45.000,00	3.970,07	22.763,64	20.685,19
41 Outras Despesas Correntes	9.358.771,70	1.883.384,90	4.417.517,02	4.113.519,56
42 DESPESAS PRIMÁRIAS CORRENTES (X) = (VIII-X)	19.613.914,23	4.001.093,22	9.746.575,92	8.974.792,51
43 DESPESAS DE CAPITAL (XI)	4.821.085,77	351.944,18	758.121,75	677.817,01
44 Investimentos	4.432.885,77	256.727,08	527.869,17	500.148,00
45 Inversões Financeiras	48.200,00	0,00	0,00	0,00
46 Concessão de Empréstimos (XII)	500,00	0,00	0,00	0,00
47 Aquisição de Título de Capital já Integralizado (XIII)	0,00	0,00	0,00	0,00
48 Demais Inversões Financeiras	47.700,00	0,00	0,00	0,00
49 Amortização da Dívida (XIV)	340.000,00	95.217,10	230.252,58	177.669,01
50 DESPESAS PRIMÁRIAS DE CAPITAL (XV) = (XI - XII - XIII - XIV)	4.480.585,77	256.727,08	527.869,17	500.148,00
51 RESERVA DE CONTINGÊNCIA (XVI)	20.000,00	0,00	0,00	0,00
52 RESERVA DO RPPS (XVII)	0,00	0,00	0,00	0,00
53 DESPESA PRIMÁRIA TOTAL (XVIII) = (X + XV + XVI + XVII)	24.114.500,00	4.257.820,30	10.274.445,09	9.474.940,51
54 RESULTADO PRIMÁRIO (XIX) = (VII - XVIII)	248.500,00	-365.580,38	972.838,71	617.537,81
55 SALDO DE EXERCÍCIOS ANTERIORES	0,00	0,00	4.125.879,74	0,00

Discriminação da Meta Fiscal

Valor Corrente

56 META DE RESULTADO PRIMÁRIO FIXADA NO ANEXO DE METAS FISCAIS SALDO P/ O EXERCÍCIO DE REFERÊNCIA

14.818,15

Município de ALCINOPOLIS
Relatório Resumido da Execução Orçamentária
Demonstrativo dos Restos a Pagar por Poder e Órgão
Orçamento Fiscal e da Seguridade Social

Janeiro à Junho de 2012 / 3º Bimestre

LRF, Art. 52, Inciso V-Anexo IX

27/07/2012

Poder / Órgão	RP Processados					RP Não Processados				
	Inscritos		Cancelados	Pagos	A Pagar	Inscritos		Cancelados	Pagos	A Pagar
	Exercícios Anteriores	31 de Dez. do Ano Anterior				Exercícios Anteriores	31 de Dez. do Ano Anterior			
1 RESTOS A PAGAR (Excoeto IntraOrçamentários)(I)	0,10	1.975,00	0,00	375,00	1.600,10	788.473,62	127.989,26	0,00	393.966,16	522.464,72
2 EXECUTIVO (Excoeto IntraOrçamentário)	0,10	1.975,00	0,00	375,00	1.600,10	788.473,62	127.989,26	0,00	393.966,16	522.464,72
3 Administração Direta (Excoeto IntraOrçamentário)	0,10	1.975,00	0,00	375,00	1.600,10	788.473,62	127.989,26	0,00	393.966,16	522.464,72
4 Pessoal e Encargos Sociais	0,00	0,00	0,00	0,00	0,00	144.461,35	0,00	0,00	123.553,03	20.908,32
5 Juros e Encargos da Dívida	0,00	0,00	0,00	0,00	0,00	0,00	0,00	0,00	0,00	0,00
6 Outras Despesas Correntes	0,10	1.975,00	0,00	375,00	1.600,10	225.452,40	0,00	0,00	130.444,09	86.008,31
7 Investimentos	0,00	0,00	0,00	0,00	0,00	418.559,87	127.989,26	0,00	130.971,04	415.578,09
8 Inversões Financeiras	0,00	0,00	0,00	0,00	0,00	0,00	0,00	0,00	0,00	0,00
9 Amortização da Dívida	0,00	0,00	0,00	0,00	0,00	0,00	0,00	0,00	0,00	0,00
10 Administração Indireta (Excoeto IntraOrçamentário)	0,00	0,00	0,00	0,00	0,00	0,00	0,00	0,00	0,00	0,00
11 Pessoal e Encargos Sociais	0,00	0,00	0,00	0,00	0,00	0,00	0,00	0,00	0,00	0,00
12 Juros e Encargos da Dívida	0,00	0,00	0,00	0,00	0,00	0,00	0,00	0,00	0,00	0,00
13 Outras Despesas Correntes	0,00	0,00	0,00	0,00	0,00	0,00	0,00	0,00	0,00	0,00
14 Investimentos	0,00	0,00	0,00	0,00	0,00	0,00	0,00	0,00	0,00	0,00
15 Inversões Financeiras	0,00	0,00	0,00	0,00	0,00	0,00	0,00	0,00	0,00	0,00
16 Amortização da Dívida	0,00	0,00	0,00	0,00	0,00	0,00	0,00	0,00	0,00	0,00
17 LEGISLATIVO (Excoeto IntraOrçamentário)	0,00	0,00	0,00	0,00	0,00	0,00	0,00	0,00	0,00	0,00
18 Administração Direta (Excoeto IntraOrçamentário)	0,00	0,00	0,00	0,00	0,00	0,00	0,00	0,00	0,00	0,00
19 Pessoal e Encargos Sociais	0,00	0,00	0,00	0,00	0,00	0,00	0,00	0,00	0,00	0,00
20 Juros e Encargos da Dívida	0,00	0,00	0,00	0,00	0,00	0,00	0,00	0,00	0,00	0,00
21 Outras Despesas Correntes	0,00	0,00	0,00	0,00	0,00	0,00	0,00	0,00	0,00	0,00
22 Investimentos	0,00	0,00	0,00	0,00	0,00	0,00	0,00	0,00	0,00	0,00
23 Inversões Financeiras	0,00	0,00	0,00	0,00	0,00	0,00	0,00	0,00	0,00	0,00
24 Amortização da Dívida	0,00	0,00	0,00	0,00	0,00	0,00	0,00	0,00	0,00	0,00
25 RESTOS A PAGAR (IntraOrçamentários)(II)	0,00	0,00	0,00	0,00	0,00	0,00	0,00	0,00	0,00	0,00
26 TOTAL(III) = (I+II)	0,10	1.975,00	0,00	375,00	1.600,10	788.473,62	127.989,26	0,00	393.966,16	522.464,72



CONSTRUINDO CAMINHOS



A Prefeitura está fazendo mais de **16.000 m²** de asfalto, em **Figueirópolis**.
Confira os locais: Rua Ertneasto Solon Borges, Rua Manoel Bispo Damasceno, Rua Itaporã, Rua 15 de Agosto, Rua Cláudio José de Lima, Rua Custódio, Rua Vital Batista e Rua Maria Lemos.

Município de ALCINOPOLIS
 Relatório Resumido da Execução Orçamentária
 Demonstrativo das Receitas e Despesas com Manutenção e Desenvolvimento do Ensino
 Orçamento Fiscal e da Seguridade Social

Janeiro à Junho de 2012 / 3º Bimestre

Lei 9.394/96 Art. 72 Anexo X

27/07/2012

RECEITAS DO ENSINO

RECEITA RESULTANTE DE IMPOSTOS (caput do art. 212 da Constituição)	Previsão Inicial	Previsão Atualizada (a)	Receitas Realizadas		
			No Bimestre	Até o Bimestre (b)	% (c)=(b / a) x100
1 1- RECEITA DE IMPOSTOS	1.070.500,00	1.070.500,00	429.117,70	962.779,10	89,94
2 1.1- Receita Resultante do Imposto sobre a Propriedade Predial e Territorial	214.000,00	214.000,00	114.997,79	175.700,18	82,10
3 1.1.1- IPTU	125.000,00	125.000,00	91.833,42	107.325,96	85,86
4 1.1.2- Multas, Juros de Mora e Outros Encargos do IPTU	4.000,00	4.000,00	628,50	1.783,89	44,60
5 1.1.3- Dívida Ativa do IPTU	65.000,00	65.000,00	16.790,22	51.611,46	79,40
6 1.1.4- Multas, Juros de Mora, Atualização Monetária e Outros Encargos da	20.000,00	20.000,00	5.745,65	14.978,87	74,89
7 1.1.5 (-) Deduções da Receita do IPTU	0,00	0,00	0,00	0,00	0,00
8 1.2- Receita Resultante do Imposto sobre Transmissão Inter Vivos	366.000,00	366.000,00	182.130,74	272.833,16	74,54
9 1.2.1- ITBI	366.000,00	366.000,00	182.130,74	272.833,16	74,75
10 1.2.2- Multas, Juros de Mora e Outros Encargos do ITBI	1.000,00	1.000,00	0,00	0,00	0,00
11 1.2.3- Dívida Ativa do ITBI	0,00	0,00	0,00	0,00	0,00
12 1.2.4- Multas, Juros de Mora, Atualização Monetária e Outros Encargos da	0,00	0,00	0,00	0,00	0,00
13 1.2.5 (-) Deduções da Receita do ITBI	0,00	0,00	0,00	0,00	0,00
14 1.3- Receita Resultante do Imposto sobre Serviços de Qualquer Natureza	252.500,00	252.500,00	98.073,75	437.796,83	173,38
15 1.3.1- ISS	250.000,00	250.000,00	97.771,62	436.192,35	174,48
16 1.3.2- Multas, Juros de Mora e Outros Encargos do ISS	1.000,00	1.000,00	0,00	703,41	70,34
17 1.3.3- Dívida Ativa do ISS	500,00	500,00	237,70	713,10	142,62
18 1.3.4- Multas, Juros de Mora, Atualização Monetária e Outros Encargos da	1.000,00	1.000,00	64,43	187,97	18,80
19 1.3.5 (-) Deduções da Receita do ISS	0,00	0,00	0,00	0,00	0,00
20 1.4- Receita Resultante do Imposto de Renda Retido na Fonte	238.000,00	238.000,00	33.915,42	76.448,93	32,12
21 1.4.1- IRRF	238.000,00	238.000,00	33.915,42	76.448,93	32,12
22 1.4.2- Multas, Juros de Mora e Outros Encargos do IRRF	0,00	0,00	0,00	0,00	0,00
23 1.4.3- Dívida Ativa do IRRF	0,00	0,00	0,00	0,00	0,00
24 1.4.4- Multas, Juros de Mora, Atualização Monetária e Outros Encargos da	0,00	0,00	0,00	0,00	0,00
25 1.4.5 (-) Deduções da Receita do IRRF	0,00	0,00	0,00	0,00	0,00
26 1.5- Receita Resultante do Imposto Territorial Rural	0,00	0,00	0,00	0,00	0,00
27 1.5.1- ITR	0,00	0,00	0,00	0,00	0,00
28 1.5.2- Multas, Juros de Mora e Outros Encargos do ITR	0,00	0,00	0,00	0,00	0,00
29 1.5.3- Dívida Ativa do ITR	0,00	0,00	0,00	0,00	0,00
30 1.5.4- Multas, Juros de Mora, Atualização Monetária e Outros Encargos da	0,00	0,00	0,00	0,00	0,00
31 1.5.5 (-) Deduções da Receita do ITR	0,00	0,00	0,00	0,00	0,00
32 2- RECEITA DE TRANSFERÊNCIAS CONSTITUCIONAIS E LEGAIS	18.790.000,00	18.790.000,00	3.400.596,63	10.015.642,79	53,30
33 2.1- Cota-Parte FPM	6.000.000,00	6.000.000,00	1.100.291,94	3.185.068,98	53,08
34 2.1.1- Parcela referente à CFrt. 159, I, alínea b	6.000.000,00	6.000.000,00	1.100.291,94	3.185.068,98	53,08
35 2.1.2- Parcela referente à CF, art. 159, I, alínea d	0,00	0,00	0,00	0,00	0,00
36 2.2- Cota-Parte ICMS	12.000.000,00	12.000.000,00	2.251.836,12	6.624.760,02	55,21
37 2.3- ICMS-Desoneração L.C. nº87/1996	60.000,00	60.000,00	10.087,70	30.263,10	50,44
38 2.4- Cota-Parte IPExportação	115.000,00	115.000,00	0,00	32.965,93	28,67
39 2.5- Cota-Parte ITR	450.000,00	450.000,00	22.862,33	76.801,82	17,07
40 2.6- Cota-Parte IPVA	165.000,00	165.000,00	15.518,54	65.782,94	39,87
41 2.7- Cota-Parte IOF Ouro	0,00	0,00	0,00	0,00	0,00
42 3- TOTAL DA RECEITA DE IMPOSTOS (1 + 2)	19.860.500,00	19.860.500,00	3.829.714,33	10.978.421,89	55,28

Receitas Adicionais para Financiamento do Ensino	Previsão Inicial	Previsão Atualizada (a)	Receitas Realizadas		
			No Bimestre	Até o Bimestre (b)	% (c)=(b / a) x100
43 4 RECEITA DA APLICAÇÃO FINANCEIRA DE OUTROS RECURSOS DE	0,00	0,00	0,00	0,00	0,00
44 5 RECEITA DE TRANSFERÊNCIAS DO FNDE	155.000,00	155.000,00	19.162,82	56.440,35	36,41
45 5.1- Transferências do Salário Educação	85.000,00	85.000,00	15.497,54	50.533,15	59,45
46 5.2- Outras Transferências do FNDE	70.000,00	70.000,00	3.665,28	5.907,20	8,44
47 5.3- Aplicação Financeira dos Recursos do FNDE	0,00	0,00	0,00	0,00	0,00
48 6 RECEITA DE TRANSFERÊNCIAS DE CONVÊNIOS	810.000,00	810.000,00	25.155,00	33.540,00	4,14
49 6.1- Transferências de Convênios	810.000,00	810.000,00	25.155,00	33.540,00	4,14
50 6.2- Aplicação Financeira dos Recursos de Convênios	0,00	0,00	0,00	0,00	0,00
51 7 RECEITA DE OPERAÇÕES DE CRÉDITO	0,00	0,00	0,00	0,00	0,00
52 8 OUTRAS RECEITAS PARA FINANCIAMENTO DO ENSINO	0,00	0,00	0,00	0,00	0,00
53 9 TOTAL DAS RECEITAS ADICIONAIS PARA FINANCIAMENTO DO ENSINO	965.000,00	965.000,00	44.317,82	89.980,35	9,32

FUNDEB

Receitas do FUNDEB	Previsão Inicial	Previsão Atualizada (a)	Receitas Realizadas		
			No Bimestre	Até o Bimestre (b)	% (c)=(b / a) x100

FUNDEB

Receitas do FUNDEB	Previsão Inicial	Previsão Atualizada (a)	Receitas Realizadas		
			No Bimestre	Até o Bimestre (b)	% (c)=(b / a) x100
54 10 RECEITAS DESTINADAS AO FUNDEB	3.758.000,00	3.758.000,00	680.119,21	2.003.128,17	53,30
55 10.1 CotaParte FPM Destinada ao FUNDEB (20% de 2.1.1)	1.200.000,00	1.200.000,00	220.058,35	610.030,53	50,84
56 10.2 CotaParte ICMS Destinada ao FUNDEB (20% de 2.2)	2.400.000,00	2.400.000,00	450.367,18	1.351.934,98	56,33
57 10.3 ICMS-Desoneração Destinada ao FUNDEB (20% de 2.3)	12.000,00	12.000,00	2.017,54	6.052,62	50,44
58 10.4 CotaParte IPIExportação Destinada ao FUNDEB (20% de 2.4)	23.000,00	23.000,00	0,00	6.593,18	28,67
59 10.5 CotaParte ITR ou ITR Arrecadados Destinados ao FUNDEB (20% de 1.5)	90.000,00	90.000,00	4.672,44	15.360,28	17,07
60 10.6 CotaParte IPVA Destinada ao FUNDEB (20% de 2.6)	33.000,00	33.000,00	3.103,70	13.156,58	39,87
61 11 RECEITAS RECEBIDAS DO FUNDEB	1.768.500,00	1.768.500,00	307.561,29	935.231,96	52,88
62 11.1 Transferências de Recursos do FUNDEB	1.760.000,00	1.760.000,00	305.446,71	929.641,06	52,82
63 11.2 Complementação da União ao FUNDEB	0,00	0,00	0,00	0,00	0,00
64 11.3 Receita de Aplicação Financeira dos Recursos do FUNDEB	8.500,00	8.500,00	2.114,58	5.590,90	65,78
65 12 RESULTADO LÍQUIDO DAS TRANSFERÊNCIAS DO FUNDEB (11-10)	-1.998.000,00	-1.998.000,00	-374.672,50	-1.073.487,11	0,00
66 [SE RESULTADO LÍQUIDO DA TRANSFERÊNCIA (12) > 0] = ACRÉSCIMO RESULTANTE DAS TRANSFERÊNCIAS DO FUNDEB					0,00
67 [SE RESULTADO LÍQUIDO DA TRANSFERÊNCIA (12) < 0] = DECRÉSCIMO RESULTANTE DAS TRANSFERÊNCIAS DO FUNDEB					0,00

Despesas do FUNDEB	Dotação Inicial	Dotação Atualizada (d)	Despesas Liquidadas		
			No Bimestre	Até o Bimestre (e)	% (f)=(e / d) x100
68 13 PAGAMENTO DOS PROFISSIONAIS DO MAGISTÉRIO	1.350.000,00	1.390.516,48	308.406,59	722.523,19	51,96
69 13.1 Com Educação Infantil	485.000,00	485.000,00	104.120,52	248.090,67	51,15
70 13.2 Com Ensino Fundamental	865.000,00	905.516,48	204.286,07	474.432,52	52,39
71 14 OUTRAS DESPESAS	420.000,00	420.000,00	200,00	15.703,94	3,74
72 14.1 Com Educação Infantil	214.500,00	214.500,00	100,00	15.403,94	7,18
73 14.2 Com Ensino Fundamental	205.500,00	205.500,00	100,00	300,00	0,15
74 15 TOTAL DAS DESPESAS DO FUNDEB (13 + 14)	1.770.000,00	1.810.516,48	308.606,59	738.227,13	40,77

DEDUÇÕES PARA FINS DE LIMITE DO FUNDEB PARA PAGAMENTO DOS PROFISSIONAIS DO MAGISTÉRIO	Valor
75 16 RESTOS A PAGAR INSCRITOS NO EXERCÍCIO SEM DISPONIBILIDADE FINANCEIRA DE RECURSOS DO FUNDEB	0,00
76 17 DESPESAS CUSTEADAS COM O SUPERÁVIT FINANCEIRO, DO EXERCÍCIO ANTERIOR, DO FUNDEB	0,00
77 18 TOTAL DAS DEDUÇÕES CONSIDERADAS PARA FINS DE LIMITE DO FUNDEB (16 + 17)	0,00
78 19 MÍNIMO DE 60% DO FUNDEB NA REMUNERAÇÃO DO MAGISTÉRIO COM EDUCAÇÃO INFANTIL E ENSINO FUNDAMENTAL1 ((138) / ((11) x 100) %)	77,26

CONTROLE DA UTILIZAÇÃO DE RECURSOS NO EXERCÍCIO SUBSEQUENTE	Valor
79 20 RECURSOS RECEBIDOS DO FUNDEB EM <EXERCÍCIO ANTERIOR> QUE NÃO FORAM UTILIZADOS	0,00
80 21 DESPESAS CUSTEADAS COM O SALDO DO ITEM 20 ATÉ O 1º TRIMESTRE DE <EXERCÍCIO >2	0,00

MANUTENÇÃO E DESENVOLVIMENTO DO ENSINO-DESPESAS CUSTEADAS COM A RECEITA RESULTANTE DE IMPOSTOS E RECURSOS DO FUNDEB					
Receitas com Ações Típicas de Manutenção e Desenvolvimento do Ensino	Previsão Inicial	Previsão Atualizada (a)	Receitas Realizadas		
			No Bimestre	Até o Bimestre (b)	% (c)=(b / a) x100
81 22 IMPOSTOS E TRANSFERÊNCIAS DESTINADAS À MDE (25% de 3)	4.965.125,00	4.965.125,00	957.428,58	2.744.605,47	55,28
Despesas com Ações Típicas de Manutenção e Desenvolvimento do Ensino					
	Dotação Inicial	Dotação Atualizada (d)	Despesas Liquidadas		
			No Bimestre	Até o Bimestre (e)	% (f)=(e / d) x100
82 23 EDUCAÇÃO INFANTIL	1.605.000,00	1.437.900,00	212.129,21	494.522,36	34,39
83 23.1 Despesas Custeadas com Recursos do FUNDEB	699.500,00	699.500,00	104.220,52	263.494,61	37,67
84 23.2 Despesas Custeadas com Outros Recursos de Impostos	905.500,00	738.400,00	107.908,69	231.027,75	31,29
85 24 ENSINO FUNDAMENTAL	3.619.200,00	3.782.616,48	832.162,77	1.784.123,46	47,17
86 24.1 Despesas Custeadas com Recursos do FUNDEB	1.070.500,00	1.111.016,48	204.386,07	474.732,52	42,73
87 24.2 Despesas Custeadas com Outros Recursos de Impostos	2.548.700,00	2.671.600,00	627.776,70	1.309.390,94	49,01
88 25 ENSINO MÉDIO	0,00	0,00	0,00	0,00	0,00
89 26 ENSINO SUPERIOR	115.000,00	124.800,00	25.005,00	57.423,97	46,01
90 27 ENSINO PROFISSIONAL NÃO INTEGRADO AO ENSINO REGULAR	0,00	0,00	0,00	0,00	0,00
91 28 OUTRAS	111.100,00	204.500,00	30.000,00	90.000,00	44,01
92 29 TOTAL DAS DESPESAS COM AÇÕES TÍPICAS DE MDE (23 + 24 + 25 + 26 + 27)	5.450.300,00	5.549.816,48	1.099.296,98	2.426.069,79	43,71

Deduções / Adições Consideradas para Fins de Limite Constitucional	Valor
93 30 RESULTADO LÍQUIDO DAS TRANSFERÊNCIAS DO FUNDEB = (12)	-1.073.487,11
94 31 DESPESAS CUSTEADAS COM A COMPLEMENTAÇÃO DO FUNDEB NO EXERCÍCIO	0,00
95 32 RECEITA DE APLICAÇÃO FINANCEIRA DOS RECURSOS DO FUNDEB ATÉ O BIMESTRE = (60 h)	5.590,90
96 33 DESPESAS CUSTEADAS COM O SUPERÁVIT FINANCEIRO, DO EXERCÍCIO ANTERIOR, DO FUNDEB	0,00
97 34 DESPESAS CUSTEADAS COM O SUPERÁVIT FINANCEIRO, DO EXERCÍCIO ANTERIOR, DE OUTROS RECURSOS DE IMPOSTOS	0,00
98 35 RESTOS A PAGAR INSCRITOS NO EXERCÍCIO SEM DISPONIBILIDADE FINANCEIRA DE RECURSOS DE IMPOSTOS VINCULADOS AO ENSINO4	0,00
99 36 CANCELAMENTO, NO EXERCÍCIO, DE RESTOS A PAGAR INSCRITOS COM DISPONIBILIDADE FINANCEIRA DE RECURSOS DE IMPOSTOS	0,00
100 37 TOTAL DAS DEDUÇÕES CONSIDERADAS PARA FINS DE LIMITE CONSTITUCIONAL (30 + 31 + 32 + 33 + 34 + 35 + 36)	-1.067.896,21

Deduções Adições Consideradas para Fins de Limite Constitucional	Valor
101 38 TOTAL DAS DESPESAS PARA FINS DE LIMITE ((23 + 24)/37))	3.346.542,03
102 39 MÍNIMO DE 25% DAS RECEITAS RESULTANTES DE IMPOSTOS EM MDE5 ((38) / (3) x 100) %	30,48

Outras Informações para Controle Financeiro

OUTRAS DESPESAS CUSTEADAS COM RECEITAS ADICIONAIS PARA FINANCIAMENTO DO ENSINO	Dotação Inicial	Dotação Atualizada (d)	Despesas Liquidadas		
			No Bimestre	Até o Bimestre (e)	% (f)=(e/d)x100
103 40 DESPESAS CUSTEADAS COM A APLICAÇÃO FINANCEIRA DE OUTROS	0,00	0,00	0,00	0,00	0,00
104 41 DESPESAS CUSTEADAS COM A CONTRIBUIÇÃO SOCIAL DO SALÁRIO	85.000,00	85.000,00	15.497,54	50.533,15	59,45
105 42 DESPESAS CUSTEADAS COM OPERAÇÕES DE CRÉDITO	0,00	0,00	0,00	0,00	0,00
106 43 DESPESAS CUSTEADAS COM OUTRAS RECEITAS PARA FINANCIAMENTO	0,00	0,00	0,00	0,00	0,00
107 44 TOTAL DAS OUTRAS DESPESAS CUSTEADAS COM RECEITAS ADICIONAIS	85.000,00	85.000,00	15.497,54	50.533,15	59,45
108 45 TOTAL GERAL DAS DESPESAS COM MDE (29 + 44)	5.535.300,00	5.634.816,48	1.114.794,52	2.476.602,94	43,95

Restos a Pagar Inscritos com Disponibilidade Financeira de Recurso de Impostos Vinculados ao Ensino	Saldo Até o Bimestre	Cancelado em 2012
109 46 RESTOS A PAGAR DE DESPESAS COM MDE	0,00	0,00

Fluxo Financeiro dos Recursos do FUNDEB	Valor
110 47 SALDO FINANCEIRO EM 31 DE DEZEMBRO DE <EXERCÍCIO ANTERIOR>	0,00
111 48 (+) INGRESSO DE RECURSOS ATÉ O BIMESTRE	929.641,06
112 49 (-) PAGAMENTOS EFETUADOS ATÉ O BIMESTRE	738.227,13
113 50 (+) RECEITA DE APLICAÇÃO FINANCEIRA DOS RECURSOS ATÉ O BIMESTRE	5.590,90
114 51 (=) SALDO FINANCEIRO NO EXERCÍCIO ATUAL	197.004,83

FONTE:

- Limites mínimos anuais a serem cumpridos no encerramento do exercício.
- Art. 21, § 2º, Lei 11.494/2007: Até 5% dos recursos recebidos dos Fundos, inclusive relativos à complementação da União recebidos nos termos do §1º do art. 6º desta Lei, poderá ser utilizado no 1º trimestre do exercício imediatamente subsequente, mediante abertura de crédito adicional.
- Caput do art. 23 da CF/1988
- Os valores referentes à parcela dos Restos a Pagar Inscritos sem disponibilidade financeira vinculada à educação deverão ser lançados no RREO do último bimestre do exercício.
- Limites mínimos anuais a serem cumpridos no encerramento do exercício, no âmbito de atuação prioritária, conforme LDB, art. 11, V.



Município de ALCINOPOLIS
Relatório Resumido da Execução Orçamentária
Demonstrativo da Receitas de Impostos e das Despesas Próprias com Saúde
Orçamento Fiscal e da Seguridade Social

Janeiro à Junho de 2012 / 3º Bimestre

ADCT, art. 77- Anexo XVI

27/07/2012

Receitas	Previsão		Receitas Realizadas	
	Inicial	Atualizada (a)	Até o Semestre (b)	% (b / a)
1 RECEITA DE IMPOSTOS LÍQUIDA E TRANSFERÊNCIAS CONSTITUCIONAIS E LEGAIS	19.833.500,00	19.833.500,00	10.960.767,75	55,26
2 Impostos	978.000,00	978.000,00	892.800,40	91,29
3 Multas, Juros de Mora e Dívida Ativa dos Impostos	65.500,00	65.500,00	52.324,56	79,88
4 Receita de Transferências Constitucionais e Legais	18.790.000,00	18.790.000,00	10.015.642,79	53,30
5 Da União	6.510.000,00	6.510.000,00	3.292.133,90	50,57
6 Do Estado	12.280.000,00	12.280.000,00	6.723.508,89	54,75
7 TRANSFERÊNCIA DE RECURSOS DO SISTEMA ÚNICO DE SAÚDE (II)	0,00	0,00	67.878,00	0,00
8 Da União para o Município	0,00	0,00	0,00	0,00
9 Do Estado para o Município	0,00	0,00	67.878,00	0,00
10 Demais Municípios para o Município	0,00	0,00	0,00	0,00
11 Outras Receitas do SUS	0,00	0,00	0,00	0,00
12 RECEITAS DE OPERAÇÕES DE CRÉDITO VINCULADAS À SAÚDE (III)	0,00	0,00	0,00	0,00
13 OUTRAS RECEITAS ORÇAMENTÁRIAS	0,00	0,00	0,00	0,00
14 (-) DEDUÇÃO PARA O FUNDEB	0,00	0,00	0,00	0,00
15 TOTAL	19.833.500,00	19.833.500,00	11.028.645,75	55,61

Despesas	Dotação		Despesas Liquidadas	
	Inicial	Atualizada (c)	Até o Semestre (d)	% (d / c)
16 DESPESAS CORRENTES	4.080.500,00	4.226.783,80	1.956.865,56	46,30
17 Pessoal e Encargos Sociais	2.836.500,00	2.659.500,00	1.380.629,91	51,91
18 Juros e Encargos da Dívida	0,00	0,00	0,00	0,00
19 Outras Despesas Correntes	1.244.000,00	1.567.283,80	576.235,65	36,77
20 DESPESAS DE CAPITAL	668.500,00	522.216,20	7.020,00	1,34
21 Investimentos	667.500,00	522.216,20	7.020,00	1,34
22 Inversões Financeiras	1.000,00	0,00	0,00	0,00
23 Amortização da Dívida	0,00	0,00	0,00	0,00
24 TOTAL (IV)	4.749.000,00	4.749.000,00	1.963.885,56	41,35

Despesas Próprias com Ações e Serviços Públicos e de Saúde	Dotação		Despesas Liquidadas	
	Inicial	Atualizada	Até o Semestre (e)	% (e) / (desp. saúde)
25 DESPESAS COM SAÚDE (V) = (IV)	4.749.000,00	4.749.000,00	1.963.885,56	41,35
26 (-) DESPESAS COM INATIVOS E PENSIONISTAS	0,00	0,00	0,00	0,00
27 (-) DESPESAS CUSTEADAS COM OUTROS RECURSOS DESTINADOS À SAÚDE	0,00	0,00	0,00	0,00
28 Recursos de Transferências do Sistema Único de Saúde - SUS	0,00	0,00	0,00	0,00
29 Recursos de Operações de Crédito	0,00	0,00	0,00	0,00
30 Outros Recursos	0,00	0,00	0,00	0,00
31 (-) RESTOS A PAGAR INSCRITOS NO EXERCÍCIO SEM DISPONIBILIDADE FINANCEIRA DE RECURSOS PRÓPRIOS VINCULADOS ¹	0,00	0,00	0,00	0,00
32 TOTAL DAS DESPESAS PRÓPRIAS COM AÇÕES E SERVIÇOS PÚBLICOS DE SAÚDE (VI)	4.749.000,00	4.749.000,00	1.963.885,56	41,35

CONTROLE DE RESTOS A PAGAR VINCULADOS À SAÚDE INSCRITOS EM EXERCÍCIOS ANTERIORES

RESTOS A PAGAR INSCRITOS COM DISPONIBILIDADE FINANCEIRA DE RECURSOS PRÓPRIOS VINCULADOS

	Inscritos em Exercícios Anteriores	Cancelados em 2012 (f)	
	33 RESTOS A PAGAR DE DESPESAS PRÓPRIAS COM AÇÕES E SERVIÇOS PÚBLICOS DE SAÚDE (VII)		
34 PARTICIPAÇÃO DAS DESPESAS COM AÇÕES E SERVIÇOS PÚBLICOS DE SAÚDE NA RECEITA DE IMPOSTOS LÍQUIDA E TRANSFERÊNCIAS CONSTITUCIONAIS E LEGAIS- LIMITE CONSTITUCIONAL <math> \% >^2 (VI - VII f) / I			17,92

Despesas com Saúde (Por Subfunção)	Dotação Inicial	Dotação Atualizada	Despesas Liquidadas	
			Até o Bimestre (f)	% (f / total i)
35 Atenção Básica	2.446.200,00	2.363.405,60	1.129.511,01	28,76
36 Assistência Hospitalar e Ambulatorial	1.722.400,00	1.833.519,38	740.223,23	18,85
37 Suporte Profilático e Terapêutico	0,00	0,00	0,00	0,00
38 Vigilância Sanitária	479.900,00	452.900,00	94.151,32	2,40
39 Vigilância Epidemiológica	0,00	0,00	0,00	0,00
40 Alimentação e Nutrição	0,00	0,00	0,00	0,00
41 Outras Subfunções	100.500,00	99.175,02	0,00	0,00
42 TOTAL	4.749.000,00	4.749.000,00	1.963.885,56	50,00

Município de ALCINOPOLIS
Relatório Resumido da Execução Orçamentária
Demonstrativo das Despesas de Caráter Continuado Derivadas das Parcerias Públicas Contratadas
Orçamento Fiscal e da Seguridade Social

Janeiro à Junho de 2012 / 3º Bimestre

Lei nº 11.079, de 30.12.2004, arts. 22 e Anexo XVII

27/07/2012

ESPECIFICAÇÃO	SALDO TOTAL EM 31 DE DEZEMBRO DO EXERCÍCIO ANTERIOR (A)	REGISTROS EFETUADOS EM «EXERCÍCIO»		SALDO TOTAL (C)=(A+B)
		No Bimestre	Até o Bimestre (B)	
1 TOTAL DE ATIVOS	0,00	0,00	0,00	0,00
2 Direitos Futuros	0,00	0,00	0,00	0,00
3 Ativos Contabilizados na SPE	0,00	0,00	0,00	0,00
4 Contrapartida para Provisões de PPP	0,00	0,00	0,00	0,00
5 TOTAL DE PASSIVOS (I)	0,00	0,00	0,00	0,00
6 Obrigações Não Relacionadas a Serviços	0,00	0,00	0,00	0,00
7 Contrapartida para Ativos da SPE	0,00	0,00	0,00	0,00
8 Provisões de PPP	0,00	0,00	0,00	0,00
9 GARANTIAS DE PPP (II)	0,00	0,00	0,00	0,00
10 SALDO LÍQUIDO DE PASSIVOS DE PPP (III) = (II)	0,00	0,00	0,00	0,00
11 PASSIVOS CONTINGENTES	0,00	0,00	0,00	0,00
12 Contraprestações Futuras	0,00	0,00	0,00	0,00
13 Riscos Não Provisionalados	0,00	0,00	0,00	0,00
14 Outros Passivos Contingentes	0,00	0,00	0,00	0,00
15 ATIVOS CONTINGENTES	0,00	0,00	0,00	0,00
16 Serviços Futuros	0,00	0,00	0,00	0,00
17 Outros Ativos Contingentes	0,00	0,00	0,00	0,00

Despesas Contratadas	Exercício Anterior	Exercício Corrente	2013	2014	2015	2016	2017	2018	2019	2020	2021
-	0,00	0,00	0,00	0,00	0,00	0,00	0,00	0,00	0,00	0,00	0,00
18 TOTAL DAS DESPESAS	0,00	0,00	0,00	0,00	0,00	0,00	0,00	0,00	0,00	0,00	0,00
19 RECEITA CORRENTE LÍQUIDA (RCL)	21.524.568,13	12.785.379,71	0,00	0,00	0,00	0,00	0,00	0,00	0,00	0,00	0,00
20 TOTAL DAS DESPESAS / RCL (%)	0,00	0,00	0,00	0,00	0,00	0,00	0,00	0,00	0,00	0,00	0,00

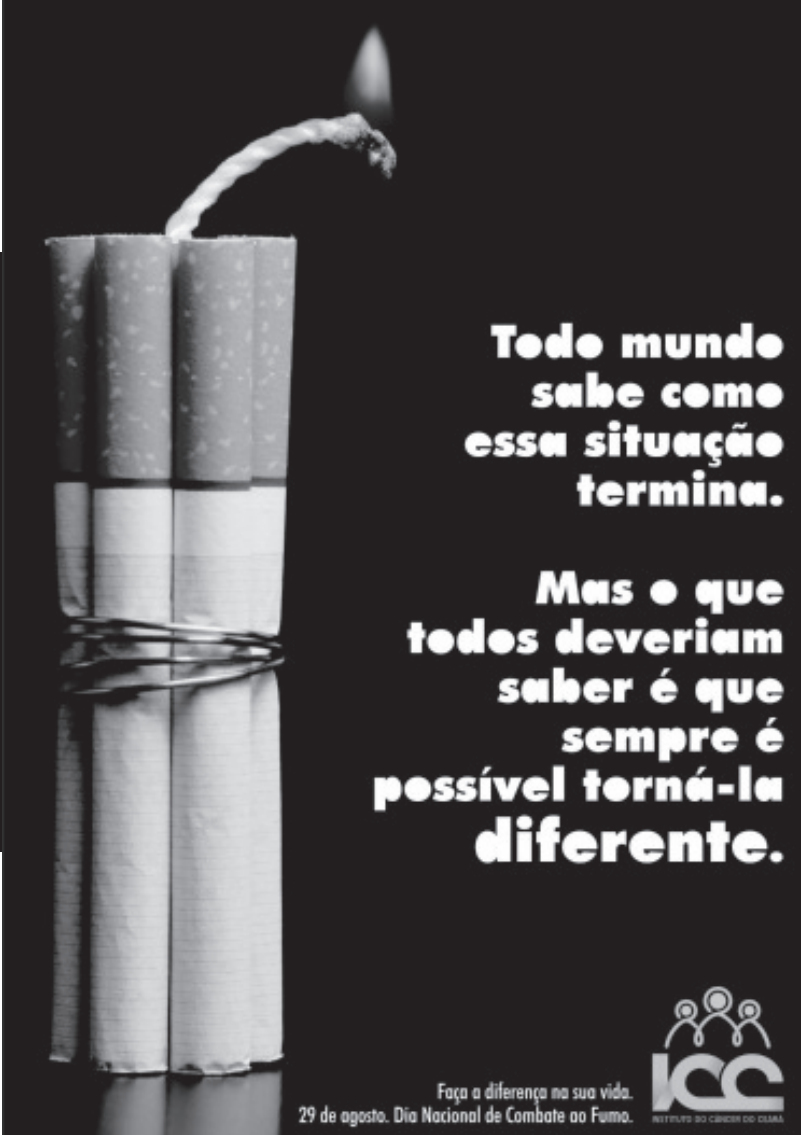

Todo mundo sabe como essa situação termina.

Mas o que todos deveriam saber é que sempre é possível torná-la diferente.

Faça a diferença na sua vida.
29 de agosto. Dia Nacional de Combate ao Fumo.



ICC
INSTITUTO DO COMBATE AO FUMO

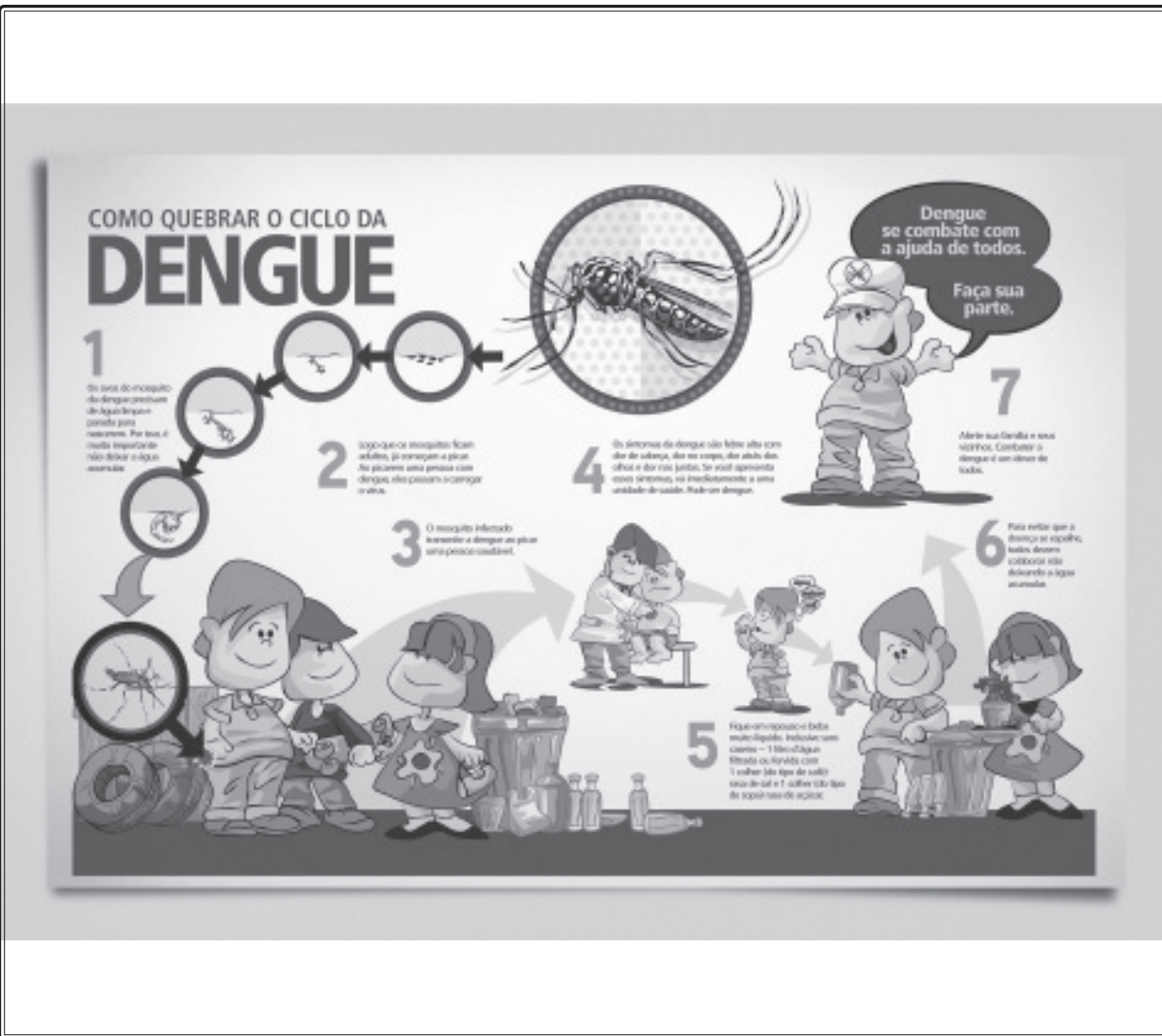

“Ninguém tem o poder de determinar o que vou pensar de mim mesmo”.

Nathaniel Branden (escritor americano)